Delock Lector de tarjetas SATA de 3.5″ para Compact Flash

Descripción

Este lector de tarjetas de Delock puede instalarse en una bahía de 3.5″ o en una ranura para PC de la PC y se conectará a un puerto SATA de la tarjeta madre. La tarjeta Compact Flash funciona como memoria adicional y como disco duro para un sistema operativo desde el cual se puede iniciar.

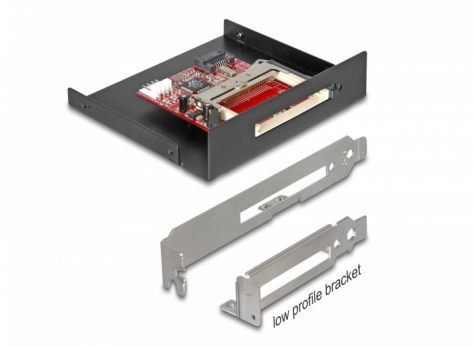

Número de elemento 91635

EAN: 4043619916351

Pais de origen: Taiwan, Republic of China

Paquete: Retail Box

Especificación técnica

- Conectores:
  externo:
  1 x Ranura para tarjetas CF
  interno:
  1 x SATA 3 Gb/s de 7 pines macho
  1 x conector de alimentación de 4 contactos
- Conjunto de chips: Marvell
- Admite Compact Flash Tipo I, Tipo II o Micro Drive
- Admite tarjetas Compact Flash de +3,3 V o 5 V
- Para realizar la instalación en una bahía de 3.5″, ranura de PC o ranura de PC de bajo perfil
- Velocidades de transferencias de datos de hasta 3 Gb/s
- Indicador LED
- Con botón de expulsión
- Permite el reinicio

Requisitos del sistema

© 2024 by Delock. Todos los nombres y símbolos aquí mencionados son propiedad de sus respectivos productores. Exceptuando errores, errores de impresión y cambios.

- Windows 7/7-64/8.1/8.1-64/10/10-64/11, Linux Kernel 3.7, Mac
- PC con una bahía disponible de 3.5″ o PC con una ranura libre
- Un puerto SATA disponible

Contenido del paquete

- Lector de tarjetas SATA a CF
- Armazón de instalación
- Abrazadera posterior
- Low profile soporte posterior
- Cable de alimentación de 4 contactos
- Tornillos
- Manual del usuario

Image

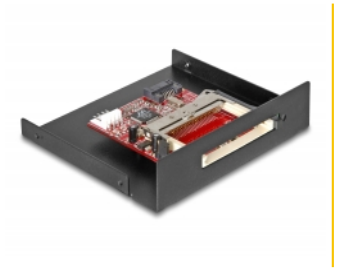

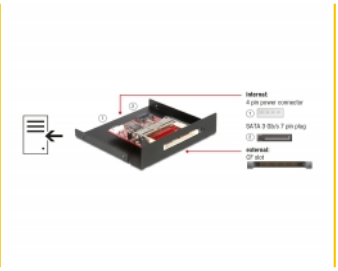

© 2024 by Delock. Todos los nombres y símbolos aquí mencionados son propiedad de sus respectivos productores. Exceptuando errores, errores de impresión y cambios.