Delock SATA 3.5″ Card Reader für Compact Flash

Kurzbeschreibung

Dieser Card Reader von Delock lässt sich in einen 3.5″ Schacht oder in den PC Slot des PCs einbauen und wird über die SATA Schnittstelle am Mainboard angeschlossen. Die Compact Flash Karte funktioniert unter anderem als erweiterter Speicherplatz oder wie eine Festplatte mit Betriebssystem, von welcher gebootet werden kann.

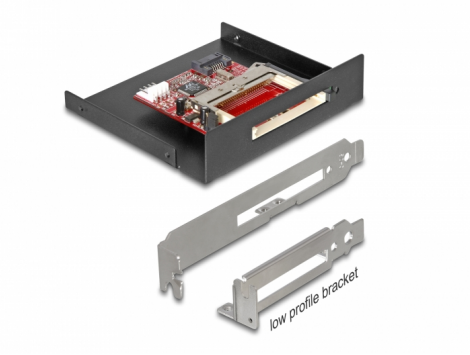

Artikel-Nr. 91635

EAN: 4043619916351

Ursprungsland: Taiwan, Republic of China

Verpackung: Retail Box

Spezifikation

- Anschlüsse:
  extern:
  1 x CF Slot
  intern:
  1 x SATA 3 Gb/s 7 Pin Stecker
  1 x 4 Pin Stromanschluss
- Chipsatz: Marvell
- Unterstützt Compact Flash Typ I, Typ II oder Micro Drive
- Unterstützt +3,3 V oder 5 V Compact Flash Karten
- Zum Einbau in einen 3.5″ Schacht oder in einen PC Slot oder in einen Low Profile PC Slot
- Datentransferrate bis zu 3 Gb/s
- LED Anzeige
- Mit Auswurftaste
- Bootfähig

Systemvoraussetzungen

© 2024 by Delock. Alle hier aufgeführten Namen und Zeichen sind Eigentum des jeweiligen Herstellers. Druckfehler, Änderungen & Irrtümer vorbehalten.

- Windows 7/7-64/8.1/8.1-64/10/10-64/11, Linux Kernel 3.7, Mac
- PC mit einem freien 3.5″ Schacht oder PC mit einem freien Slot
- Ein freier SATA Port

Packungsinhalt

- Card Reader SATA zu CF
- Einbaurahmen
- Slotblech
- Low Profile Blende
- 4 Pin Stromkabel
- Schrauben
- Bedienungsanleitung

Abbildungen

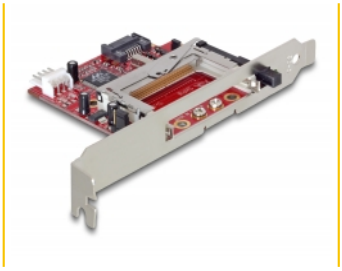

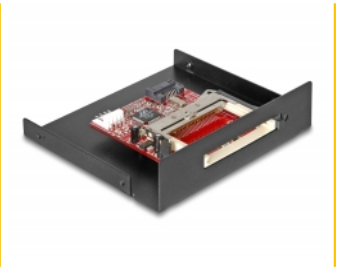

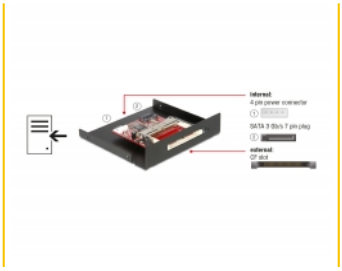

© 2024 by Delock. Alle hier aufgeführten Namen und Zeichen sind Eigentum des jeweiligen Herstellers. Druckfehler, Änderungen & Irrtümer vorbehalten.