Delock Adaptador HSD Z hembra a HSD Z macho en ángulo

Descripción

Este adaptador de Delock es adecuado para conectar componentes de tecnología electrónica en vehículos.

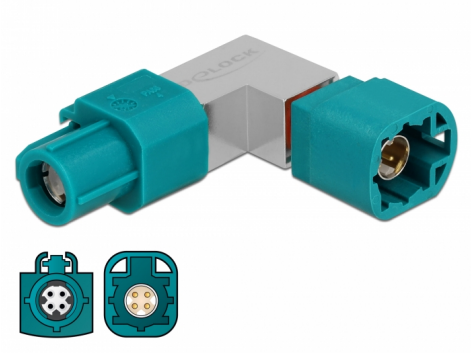

Número de elemento 90526

EAN: 4043619905263

Pais de origen: Taiwan, Republic of China

Paquete: Bolsa de plástico con cremallera

Especificación técnica

- Conector:
  1 x HSD Z hembra >
  1 x HSD Z macho
- HSD Z: RAL 5021 Azul agua
- Pin: bronce de fósforo chapado en oro
- Aislador: LCP
- carcasa de plástico: PA46
- Dimensiones (LAxANxAL): aprox. 35,0 x 29,0 x 12,0 mm

Requisitos del sistema

- Dispositivo con un puerto HSD disponible

Contenido del paquete

© 2024 by Delock. Todos los nombres y símbolos aquí mencionados son propiedad de sus respectivos productores. Exceptuando errores, errores de impresión y cambios.

- Adaptador HSD

© 2024 by Delock. Todos los nombres y símbolos aquí mencionados son propiedad de sus respectivos productores. Exceptuando errores, errores de impresión y cambios.