Delock Adaptateur HSD Z femelle vers HSD Z mâle

Description

Cet adaptateur de Delock est approprié pour connecter des composants de technologie électronique et l'électronique dans des véhicules.

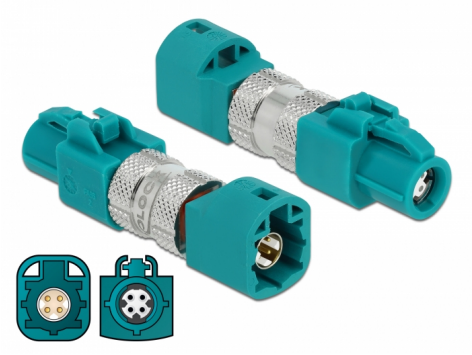

N° produit 90484

EAN: 4043619904846

Pays d´origine: Taiwan, Republic of China

Emballage: Sac polyvalent à fermeture éclair

Spécifications techniques

- Connecteur :
  1 x HSD Z femelle >
  1 x HSD Z mâle
- HSD Z: RAL 5021 Bleu d'eau
- Goupille : bronze phosphoreux plaqué or
- Isolateur : LCP
- Coque en plastique : PA66
- Dimensions (LxlxH) : env. 48,0 x 14,0 x 12,0 mm

Configuration système requise

- Appareil avec un port HSD libre

Contenu de l'emballage

© 2024 by Delock. Tous les noms et images mentionnés ici sont la propriété de leur fabricant respectif.
Sous réserve d'erreurs et de modifications.

- Adaptateur HSD

Image

© 2024 by Delock. Tous les noms et images mentionnés ici sont la propriété de leur fabricant respectif.
Sous réserve d'erreurs et de modifications.

Interface

Connecteur 1:	1 x HSD male
Connecteur 2:	1 x HSD Z femelle

Technical characteristics

Frequency range:	0 - 6 GHz

Physical characteristics

Material dielectric:	PA
Material body:	PA66
Longueur:	48,0 mm
Width:	12,0 mm
Height:	14,4 mm

© 2024 by Delock. Tous les noms et images mentionnés ici sont la propriété de leur fabricant respectif.
Sous réserve d'erreurs et de modifications.