Delock Adapter HSD Z męski na HSD Z męski

Opis

Adapter Delock nadaje się połączenia elementów elektronicznych i elektroniki w samochodzie.

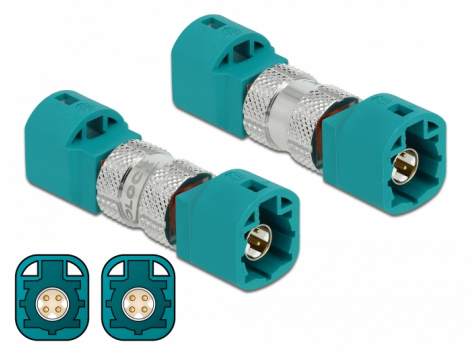

Numer artykułu 90339

EAN: 4043619903399

Kraj pochodzenia: Taiwan, Republic of China

Opakowanie: Torba na zamek błyskawiczny

Specyfikacja

- Złącze:
  1 x HSD Z męska >
  1 x HSD Z męska
- HSD Z: RAL 5021 niebieski
- Pin: pozłacany brąz fosforowy
- Izolator: LCP
- Obudowa plastikowa: PA66
- Wymiary (DxSxW): ok. 42,5 x 14,3 x 12,0 mm

Wymagania systemowe

- Urządzenie z jednym wolnym portembądź HSD

Zawartość opakowania

© 2024 by Delock. Wszelkie pojawiające się tutaj nazwy i znaki należą do ich odpowiednich właścicieli. Błędy drukarskie, zmiany & pomyłki zastrzeżone.

- Adapter HSD

Zdjęcia

© 2024 by Delock. Wszelkie pojawiające się tutaj nazwy i znaki należą do ich odpowiednich właścicieli. Błędy drukarskie, zmiany & pomyłki zastrzeżone.

Interface

Złącze 1:	1 x HSD male
Złącze 2:	1 x HSD male

Technical characteristics

Frequency range:	0 - 6 GHz

Physical characteristics

Material dielectric:	PA
Material ferrule:	brass
Material pin:	brass
Długość:	42,5 mm
Width:	12,0 mm
Height:	14,3 mm

© 2024 by Delock. Wszelkie pojawiające się tutaj nazwy i znaki należą do ich odpowiednich właścicieli. Błędy drukarskie, zmiany & pomyłki zastrzeżone.