Delock Adaptador HSD Z macho a HSD Z macho

Descripción

Este adaptador de Delock es adecuado para conectar componentes de tecnología electrónica en vehículos.

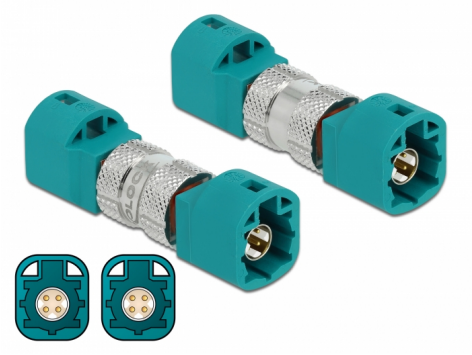

Número de elemento 90339

EAN: 4043619903399

Pais de origen: Taiwan, Republic of China

Paquete: Bolsa de plástico con cremallera

Especificación técnica

- Conector:
  1 x HSD Z macho >
  1 x HSD Z macho
- HSD Z: RAL 5021 Azul agua
- Pin: bronce de fósforo chapado en oro
- Aislador: LCP
- carcasa de plástico: PA66
- Dimensiones (LAxANxAL): aprox. 42,5 x 14,3 x 12,0 mm

Requisitos del sistema

- Dispositivo con un puerto HSD disponible

Contenido del paquete

- Adaptador HSD

© 2024 by Delock. Todos los nombres y símbolos aquí mencionados son propiedad de sus respectivos productores. Exceptuando errores, errores de impresión y cambios.

Image

© 2024 by Delock. Todos los nombres y símbolos aquí mencionados son propiedad de sus respectivos productores. Exceptuando errores, errores de impresión y cambios.

Interface

Conector 1:	1 x HSD male
Conector 2 :	1 x HSD male

Technical characteristics

Frequency range:	0 - 6 GHz

Physical characteristics

Material dielectric:	PA
Material ferrule:	brass
Material pin:	brass
Longitud:	42,5 mm
Width:	12,0 mm
Height:	14,3 mm

© 2024 by Delock. Todos los nombres y símbolos aquí mencionados son propiedad de sus respectivos productores. Exceptuando errores, errores de impresión y cambios.