Delock PCB tipo-A de ángulo único macho FAKRA mini

Descripción

Este adaptador de Delock es adecuado para conectar componentes de tecnología electrónica en vehículos.

Ahorro de espacio de hasta un 80 %

Gracias al pequeño tamaño de las carcasas a velocidades de datos más altas, se puede lograr un ahorro de espacio del 80 % en comparación con el conector FAKRA estándar. Esto permite acomodar varios módulos en un espacio reducido.

Nota

Tipo-A: Compatible con Rosenberger

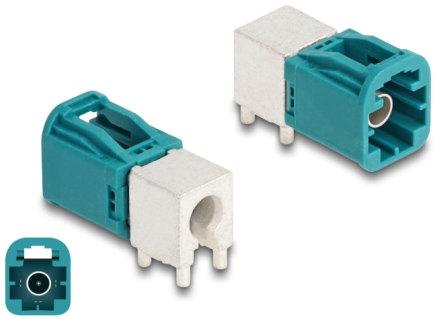

Número de elemento 90112

EAN: 4043619901128

Pais de origen: Taiwan, Republic of China

Paquete: Bolsa de plástico con cremallera

Especificación técnica

- Conector: 1 x PCB macho de 90° Mini FAKRA
- Mini FAKRA Z: RAL 5021 azul agua
- Pin: latón
- Aislador: LCP
- carcasa de plástico: PA46
- Proceso de soldadura: THT
- Velocidades de transferencias de datos de hasta 28 Gbps
- Intervalo de frecuencias: hasta 20 GHz
- Impedancia: 50 ohmios
- Dimensiones (LAxANxAL): aprox. 21 x 8 x 10 mm

Requisitos del sistema

- Placa adecuada para el montaje del conector Mini FAKRA

© 2024 by Delock. Todos los nombres y símbolos aquí mencionados son propiedad de sus respectivos productores. Exceptuando errores, errores de impresión y cambios.

Contenido del paquete

- Mini FAKRA macho

Image

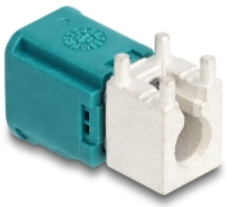

© 2024 by Delock. Todos los nombres y símbolos aquí mencionados son propiedad de sus respectivos productores. Exceptuando errores, errores de impresión y cambios.

Interface

Conector 1:	1 x Mini FAKRA Z

Physical characteristics

Longitud:	21 mm
Width:	8 mm
Height:	10 mm
Color:	RAL 5021 Water blue

© 2024 by Delock. Todos los nombres y símbolos aquí mencionados son propiedad de sus respectivos productores. Exceptuando errores, errores de impresión y cambios.