Delock Adaptateur FAKRA A femelle 90° > FAKRA A mâle

Description

Cet adaptateur Delock sert à la connexion de composants de technologie de radiofréquence.

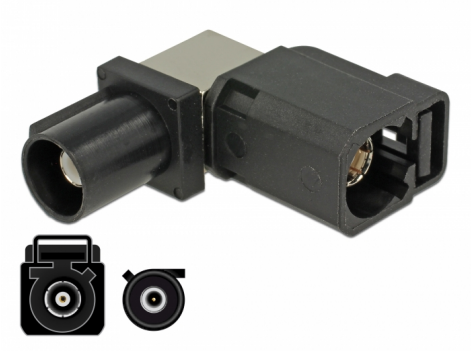

N° produit 89857

EAN: 4043619898572

Pays d´origine: Taiwan, Republic of China

Emballage: Sac polyvalent à fermeture éclair

Spécifications techniques

- Connecteurs :
  1 x FAKRA A femelle 90°
  1 x FAKRA A mâle
- FAKRA A: RAL 9005 Noir foncé
- Goupille : bronze phosphoreux plaqué or
- Isolateur : PTFE
- Boitier : laiton plaqué nickel
- Coque en plastique : PA66
- Dimensions (LxlxH) : env. 22,0 x 21,3 x 9,4 mm

Configuration système requise

- Appareil avec un port FAKRA A libre

© 2024 by Delock. Tous les noms et images mentionnés ici sont la propriété de leur fabricant respectif.
Sous réserve d'erreurs et de modifications.

Contenu de l’emballage

- Adaptateur

Image

© 2024 by Delock. Tous les noms et images mentionnés ici sont la propriété de leur fabricant respectif.
Sous réserve d’erreurs et de modifications.

Interface

Connecteur 1:	1 x FAKRA A femelle 90°
Connecteur 2:	1 x FAKRA A mâle

Physical characteristics

Matériau du boîtier :	PFTE
Finition du connecteur:	nickelé
Finition des broches:	plaquées or
Couleur:	RAL 9005 Jet black

© 2024 by Delock. Tous les noms et images mentionnés ici sont la propriété de leur fabricant respectif.
Sous réserve d'erreurs et de modifications.