# Delock FAKRA I Buchse 25 mm (lang) zum Crimpen

## Kurzbeschreibung

Diese Buchse von Delock eignet sich zur Verbindung von Komponenten der Hochfrequenztechnik.

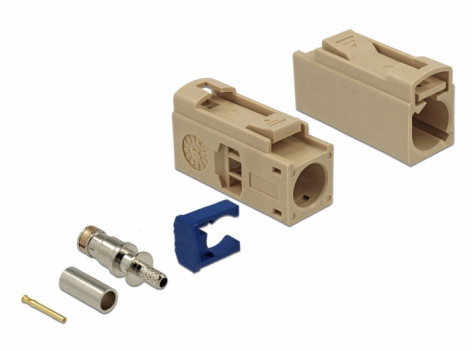

**Artikel-Nr. 89693**

EAN: 4043619896936

Ursprungsland: China

Verpackung: Wiederverschließbare Tüte

## Spezifikation

- Anschluss: 1 x FAKRA I Buchse
- FAKRA I: RAL 1001 Beige
- Pin: Beryllium Kupfer vergoldet
- Sicherungsring: Berylliumkupfer
- Isolation: PTFE
- Gehäuse: Messing vernickelt
- Plastikgehäuse: PA66 GF30
- Verwendbare Kabel: RG-174, RG-316
- Maße (LxBxH): ca. 25,00 x 13,75 x 9,50 mm

## Systemvoraussetzungen

- Zum Crimpen geeignetes Koaxialkabel

## Packungsinhalt

© 2024 by Delock. Alle hier aufgeführten Namen und Zeichen sind Eigentum des jeweiligen Herstellers. Druckfehler, Änderungen & Irrtümer vorbehalten.

- FAKRA Buchse

© 2024 by Delock. Alle hier aufgeführten Namen und Zeichen sind Eigentum des jeweiligen Herstellers. Druckfehler, Änderungen & Irrtümer vorbehalten.

## Schnittstelle

| | |
|---|---|
| Anschluss: | 1 x FAKRA I Buchse |

## Physikalische Eigenschaften

| | |
|---|---|
| Gehäusematerial: | PA66 GF30 |
| Kabeltyp: | RG-174<br>RG-316 |
| Konnektorveredelung: | nickelbeschichtet |
| Kontaktveredelung: | goldbeschichtet |
| Länge: | 25,00 mm |
| Breite: | 13,75 mm |
| Höhe: | 9,50 mm |
| Farbe: | RAL 1001 Beige |

© 2024 by Delock. Alle hier aufgeführten Namen und Zeichen sind Eigentum des jeweiligen Herstellers. Druckfehler, Änderungen & Irrtümer vorbehalten.