Delock PCI Express karta > 2 x Multiport USB 3.0 + eSATAp

Popis

Tato Delock PCI Express karta rozšiřuje vaše PC o dvě Multiportová rozhranní, kombinace USB 3.0 a eSATAp nabízí různé možnosti připojení. Takto se můžou připojit zařízení jako jsou Huby, čtečky karet, externí pouzdra, atd., která mají jedno z těchto rozhranní:

1. USB 3.0
2. USB 2.0
3. eSATAp (Power Over eSATA 5 V)
4. eSATA

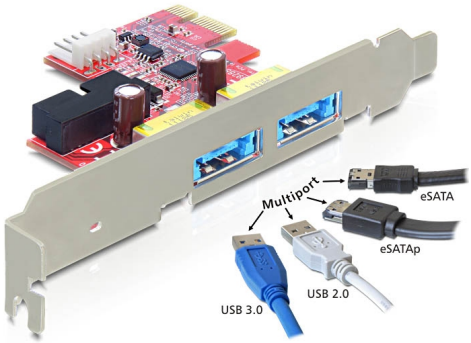

Číslo produktu 89288

EAN: 4043619892884

Země původu: Taiwan, Republic of China

Balení: Kartonová krabice

Specifikace

- Připojení:
  externí: 2 x Multiport USB 3.0 + eSATAp
  interní: 1 x 19 pin USB 3.0 pinový konektor
  1 x PCI Express x1
  1 x 4 pin napájecí konektor
- Datová rychlost přenosu:
  eSATA až do 6 Gb/s
  USB 3.0 až do 5 Gb/s
  USB 2.0 až do 480 Mb/s
- Podpora SATA Port Multiplier
- PCI Express 2.0

Systémové požadavky

- Windows 2000/XP/XP-64/Server-2003/Server-2003-64/ Vista/Vista-64/7/7-64/8
- PC s volným PCI Express slotem

© 2024 by Delock. Všechny názvy a symboly zde uvedené jsou vlastnictvím výrobce.
Tiskové chyby, změny a chyby v datech vyhrazeny.

- Základní desku s jedním volným USB 3.0 19-pinovým konektorem

Obsah balení

- Karta PCI Express
- Záslepka do slotu
- USB 3.0 kabel
- Napájecí kabel
- CD s ovladači
- Uživatelská příručka

Příslušenství

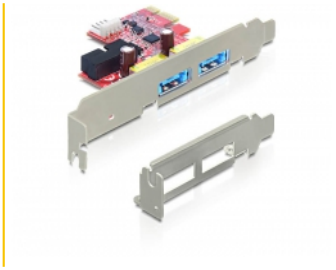

© 2024 by Delock. Všechny názvy a symboly zde uvedené jsou vlastnictvím výrobce.
Tiskové chyby, změny a chyby v datech vyhrazeny.