Delock Carte PCI Express > 1 x Gigabit LAN

Description

La carte PCI Express de Delock propose un port réseau avec un taux de transfert de données jusqu'à 1000 Mbit/s.

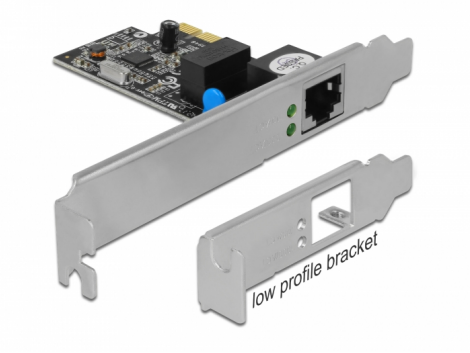

N° produit 89156

EAN: 4043619891566

Pays d´origine: China

Emballage: Retail Box

Spécifications techniques

- Connecteurs :
  externe : 1 x Gigabit LAN RJ45 femelle
  interne : 1 x PCI Express x1, V1.0a
- Chipset : Realtek
- Débit de données :
  Ethernet jusqu'à 10 Mbps (Half/Full Duplex)
  Fast Ethernet jusqu'à 100 Mbps (Half/Full Duplex)
  Gigabit Ethernet jusqu'à 1000 Mbps (Half/Full Duplex)
  PCI Express x1 jusqu'à 2,5 Gbps
- Compatible avec IEEE 802.3, IEEE 802.3u, IEEE 802.3ab
- Prise en charge Wake On LAN (WOL)
- Prise en charge IEEE 802.3x Full Duplex
- Prise en charge IEEE 802.1Q Virtual LAN (VLAN)

Configuration système requise

- Linux Kernel 3.4 ou version ultérieure
- Mac OS 10.5 ou version ultérieure
- Windows Server 2003/Server 2008

© 2024 by Delock. Tous les noms et images mentionnés ici sont la propriété de leur fabricant respectif.
Sous réserve d'erreurs et de modifications.

- Windows Vista/Vista-64/7/7-64/8.1/8.1-64/10/10-64
- PC avec un slot PCI Express libre

Contenu de l’emballage

- PCI Express Carte
- Low profile slot arrière
- CD d’installation des pilotes
- Mode d’emploi

Image

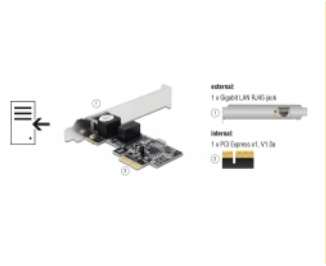

© 2024 by Delock. Tous les noms et images mentionnés ici sont la propriété de leur fabricant respectif.
Sous réserve d’erreurs et de modifications.