Delock Adattatore FAKRA Z femmina > SMA femmina

Descrizione

Questo adattatore Delock è adatto per il collegamento di componenti di tecnologia di radiofrequenza.

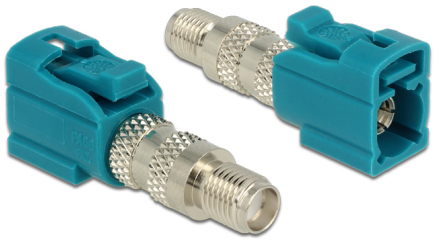

Articolo n. 88926

EAN: 4043619889266

Paese di origine: Taiwan, Republic of China

Pacchetto: Sacchetto in plastica con cerniera

Specifiche

- Connettori:
  1 x FAKRA Z femmina >
  1 x SMA femmina
- FAKRA Z: RAL 5021 Blu acqua
- Pin: bronzo fosforoso placcato in oro
- Isolante: PTFE
- Anello di bloccaggio: berillio in rame nichelato
- Scocca in plastica: PA66
- Impedenza: 50 Ohm
- Dimensioni (LxPxA): ca. 34,3 x 13,6 x 9,4 mm

Requisiti di sistema

- Dispositivo con una porta FAKRA Z o SMA disponibile

Contenuto della confezione

© 2024 by Delock. Tutti i nomi e i simboli citati qui sono di proprietà dei rispettivi produttori. Salvo errori di stampa, modifiche ed errori.

- Adattatore

Immagini

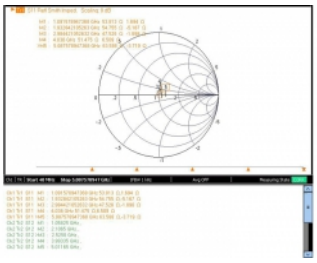
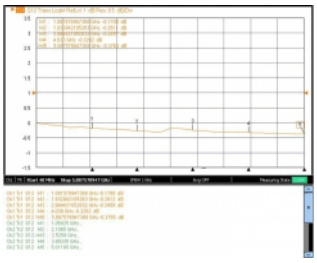
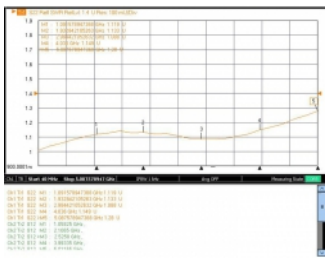

© 2024 by Delock. Tutti i nomi e i simboli citati qui sono di proprietà dei rispettivi produttori. Salvo errori di stampa, modifiche ed errori.

Interface

Connettore 1:	1 x FAKRA Z maschio
Connettore 2:	1 x SMA femmina

Technical characteristics

Frequency range:	0 - 4 GHz
VSWR:	1.25 maximal
Insertion loss:	0.5 dB maximal

Physical characteristics

Connector finishing:	nickel-plated
Pin finishing:	dorato
Material dielectric:	PTFE
Lunghezza:	34,3 mm
Width:	13,6 mm
Height:	9,4 mm

© 2024 by Delock. Tutti i nomi e i simboli citati qui sono di proprietà dei rispettivi produttori. Salvo errori di stampa, modifiche ed errori.