Delock Adaptador FAKRA Z hembra > SMA hembra

Descripción

Este adaptador de Delock es adecuado para conectar componentes de tecnología de radiofrecuencia.

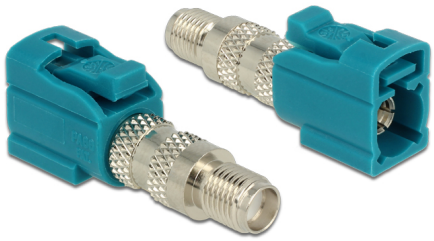

Número de elemento 88926

EAN: 4043619889266

Pais de origen: Taiwan, Republic of China

Paquete: Bolsa de plástico con cremallera

Especificación técnica

- Conectores:
  1 x FAKRA Z hembra >
  1 x hembra SMA
- FAKRA Z: RAL 5021 Azul agua
- Pin: bronce de fósforo chapado en oro
- Aislador: PTFE
- Anillo de bloqueo: berilio niquelado
- carcasa de plástico: PA66
- Impedancia: 50 ohmios
- Dimensiones (LAxANxAL): aprox. 34,3 x 13,6 x 9,4 mm

Requisitos del sistema

- Dispositivo con un puerto FAKRA Z o SMA disponible

Contenido del paquete

© 2024 by Delock. Todos los nombres y símbolos aquí mencionados son propiedad de sus respectivos productores. Exceptuando errores, errores de impresión y cambios.

- Adaptador

Image

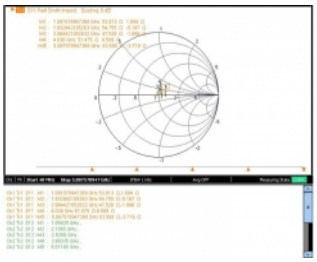
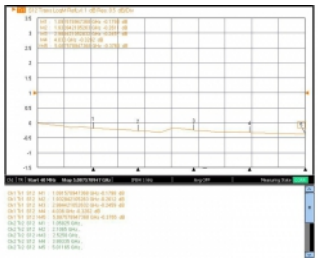
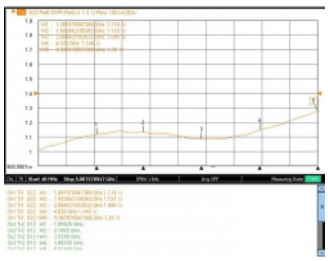

© 2024 by Delock. Todos los nombres y símbolos aquí mencionados son propiedad de sus respectivos productores. Exceptuando errores, errores de impresión y cambios.

Interface

Conector 1:	1 x macho FAKRA Z
Conector 2 :	1 x SMA hembra

Technical characteristics

Frequency range:	0 - 4 GHz
VSWR:	1.25 maximal
Insertion loss:	0.5 dB maximal

Physical characteristics

Acabado del conector:	níquel
Acabado de los pines:	chapado en oro
Material dielectric:	PTFE
Longitud:	34,3 mm
Width:	13,6 mm
Height:	9,4 mm

© 2024 by Delock. Todos los nombres y símbolos aquí mencionados son propiedad de sus respectivos productores. Exceptuando errores, errores de impresión y cambios.