Delock LWL Halterung für Bodentank 18 Port für SC Simplex / LC Duplex Kupplungen schwarz

Kurzbeschreibung

Diese Halterung von Delock kann in Bodentanks verwendet werden. Es bietet 18 Einbauplätze für die individuelle Montage von SC Simplex oder LC Duplex Kupplungen.

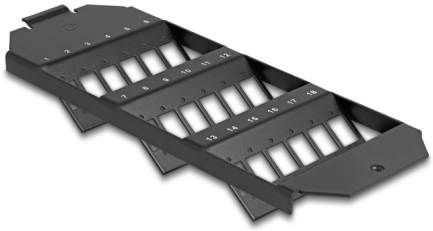

Artikel-Nr. 88163

EAN: 4043619881635

Ursprungsland: China

Verpackung: Wiederverschließbare Tüte

Spezifikation

- 18 Steckplätze für SC Simplex oder LC Duplex Kupplungen
- Rechteck-Ausschnitt 13,4 x 9,9 mm
- Lochabstand: ca. 18,0 mm
- Material: Metall
- Farbe: schwarz
- Maße (LxBxH): ca. 208 x 75 x 30 mm

Packungsinhalt

- LWL Halterung

© 2024 by Delock. Alle hier aufgeführten Namen und Zeichen sind Eigentum des jeweiligen Herstellers. Druckfehler, Änderungen & Irrtümer vorbehalten.

Abbildungen

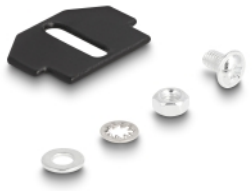

© 2024 by Delock. Alle hier aufgeführten Namen und Zeichen sind Eigentum des jeweiligen Herstellers. Druckfehler, Änderungen & Irrtümer vorbehalten.

Physikalische Eigenschaften

Material:	Metall
Länge:	208 mm
Breite:	75 mm
Höhe:	30 mm
Farbe:	schwarz

© 2024 by Delock. Alle hier aufgeführten Namen und Zeichen sind Eigentum des jeweiligen Herstellers. Druckfehler, Änderungen & Irrtümer vorbehalten.