Delock Clip de câble angulé, 8 unités rouge

Description

Ce clip de câble de Delock est un accessoire pratique en plastique qui permet de plier un câble à 90° sans le croquer ni l'endommager. Le clip permet au câble d'être routé nettement et proprement derrière les meubles, sur les murs ou dans les coins, améliorant ainsi l'apparence et la clarté.

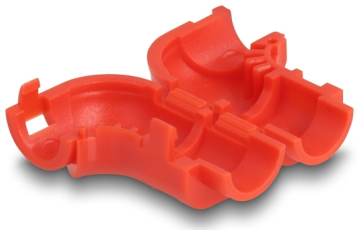

8 x

Réutilisable
Un câble de 6 mm de diamètre peut être inséré dans le clip puis ce dernier fermé. Les ouvertures et fermetures multiples sont possibles, ce qui rend ce clip réutilisable.

Différentes couleurs
Le clip est disponible en différentes couleurs, ce qui le rend facile à adapter à différents câbles ou pour les coder en couleur.

N° produit 88126

EAN: 4043619881260

Pays d´origine: China

Emballage: Sac polyvalent à fermeture éclair

Spécifications techniques

- Couleur : rouge
- Pour des câbles jusqu'à 6,0 mm de diamètre
- Rayon de courbure minimal : 25 mm
- Matériau : plastique PC
- Dimensions (LxlxH) : env. 25,7 x 15,7 x 11,6 mm

Contenu de l'emballage

- 8 x clips de câble

© 2024 by Delock. Tous les noms et images mentionnés ici sont la propriété de leur fabricant respectif.
Sous réserve d'erreurs et de modifications.

Image

© 2024 by Delock. Tous les noms et images mentionnés ici sont la propriété de leur fabricant respectif.
Sous réserve d'erreurs et de modifications.

Physical characteristics

Longueur:	25,7 mm
Width:	15,7 mm
Height:	11,6 mm
Couleur:	rouge

© 2024 by Delock. Tous les noms et images mentionnés ici sont la propriété de leur fabricant respectif.
Sous réserve d'erreurs et de modifications.