Delock Keystone Modul RJ45 Buchse zu LSA Cat.6A werkzeugfrei weiß Set 10 Stück

Kurzbeschreibung

Diese Keystone Module von Delock können zum Anschluss von Netzwerkkabeln verwendet werden und eignen sich zur einfachen Snap-In Montage in verschiedene Halterungen, wie z. B. Keystone Patchpanel, Dosen oder Gehäuse.

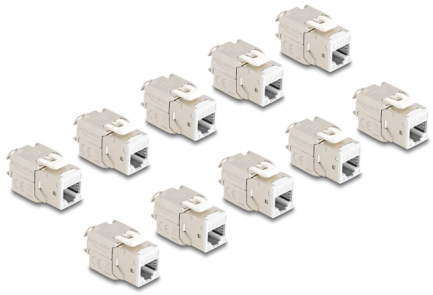

Artikel-Nr. 88119

EAN: 4043619881192

Ursprungsland: China

Verpackung: Poly Bag

Spezifikation

- Anschlüsse:
  1 x RJ45 Buchse
  1 x LSA (werkzeugfrei)
- Cat.6A Spezifikation
- Geschirmt (STP)
- Belegung nach TIA-568A/B
- Für Massiv- und Litzenleiter (26 - 22 AWG)
- Für Kabeldurchmesser: 5,0 - 8,5 mm
- Zum Einbau in Keystone Halterungen mit 19,2 x 14,9 mm
- Material: Zink Druckguss
- Farbe: weiß
- Maße (LxBxH): ca. 39,5 x 19,6 x 16,2 mm

Packungsinhalt

- 10 x Keystone Modul
- 10 x Einfädelhilfe

© 2024 by Delock. Alle hier aufgeführten Namen und Zeichen sind Eigentum des jeweiligen Herstellers. Druckfehler, Änderungen & Irrtümer vorbehalten.

- 10 x Kabelbinder

Abbildungen

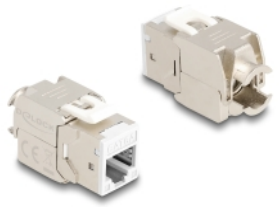

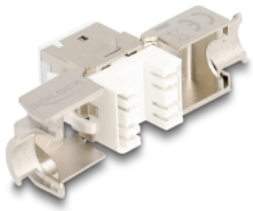

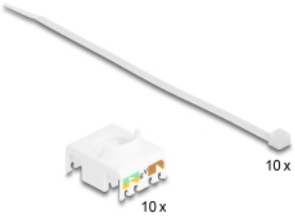

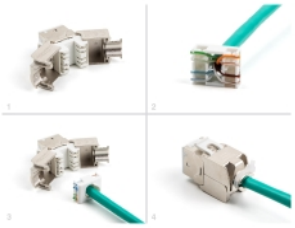

© 2024 by Delock. Alle hier aufgeführten Namen und Zeichen sind Eigentum des jeweiligen Herstellers. Druckfehler, Änderungen & Irrtümer vorbehalten.

Allgemein

Spezifikation:	Cat. 6A

Schnittstelle

Anschluss 1:	1 x RJ45 Buchse
Anschluss 2:	1 x LSA (werkzeugfrei)

Physikalische Eigenschaften

Leiterquerschnitt:	26 - 22 AWG
Material:	Zink Druckguss
Länge:	39,5 mm
Breite:	19,6 mm
Höhe:	16,2 mm
Farbe:	schwarz
Kabeldurchmesser:	9,5 mm

© 2024 by Delock. Alle hier aufgeführten Namen und Zeichen sind Eigentum des jeweiligen Herstellers. Druckfehler, Änderungen & Irrtümer vorbehalten.