Delock Porta di montaggio Keystone 8 per serbatoio a pavimento

Descrizione

Questo montaggio Keystone Delock può essere installato in serbatoi a pavimento. Con le sue dimensioni standardizzate, è adatto per un montaggio semplice a scatto di 8 moduli Keystone.

Nota

Grazie al design unico keystone, possono essere utilizzati moduli di massimo 17,4 mm di larghezza.

Articolo n. 88062

EAN: 4043619880621

Paese di origine: China

Pacchetto: Sacchetto in plastica con cerniera

Specifiche

- 8 porte Keystone 19,2 x 14,9 mm
- Materiale: metallo
- Colore: nero
- Dimensioni (LxPxA): ca. 170 x 75 x 24 mm

Contenuto della confezione

- Supporto Keystone

© 2024 by Delock. Tutti i nomi e i simboli citati qui sono di proprietà dei rispettivi produttori. Salvo errori di stampa, modifiche ed errori.

Immagini

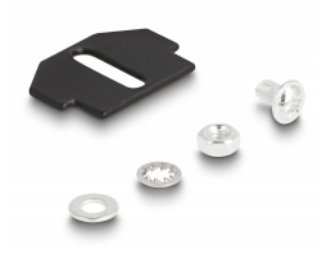

© 2024 by Delock. Tutti i nomi e i simboli citati qui sono di proprietà dei rispettivi produttori. Salvo errori di stampa, modifiche ed errori.

General

Mounting type:	floor tank

Physical characteristics

Custodia colore:	nero
Materiale custodia:	metallo
Lunghezza:	170 mm
Width:	75 mm
Height:	24 mm

© 2024 by Delock. Tutti i nomi e i simboli citati qui sono di proprietà dei rispettivi produttori. Salvo errori di stampa, modifiche ed errori.