Delock Keystone Halterung 8 Port für Bodentank

Kurzbeschreibung

Diese Halterung von Delock kann in Bodentanks verwendet werden. Durch die standardisierten Abmessungen ist sie zur einfachen Snap-In Montage von 8 Keystone Modulen geeignet.

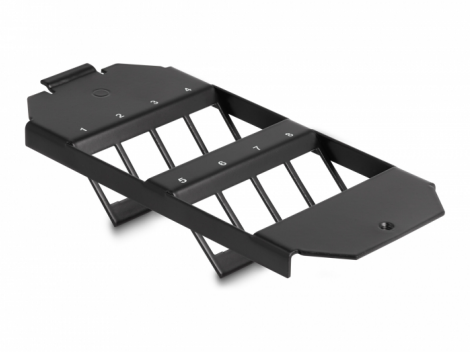

Hinweis

Durch die Bauform sind nur Keystone Module bis max. 17,4 mm Breite verwendbar.

Artikel-Nr. 88062

EAN: 4043619880621

Ursprungsland: China

Verpackung: Wiederverschließbare Tüte

Spezifikation

- 8 Keystone Ports mit 19,2 x 14,9 mm
- Material: Metall
- Farbe: schwarz
- Maße (LxBxH): ca. 170 x 75 x 24 mm

Packungsinhalt

- Keystone Halterung

Abbildungen

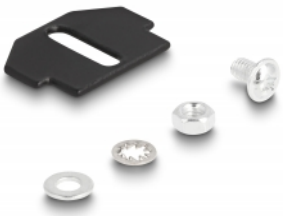

© 2024 by Delock. Alle hier aufgeführten Namen und Zeichen sind Eigentum des jeweiligen Herstellers. Druckfehler, Änderungen & Irrtümer vorbehalten.

Allgemein

Montageart:	Bodentank

Physikalische Eigenschaften

Gehäusefarbe:	schwarz
Gehäusematerial:	Metall
Länge:	170 mm
Breite:	75 mm
Höhe:	24 mm

© 2024 by Delock. Alle hier aufgeführten Namen und Zeichen sind Eigentum des jeweiligen Herstellers. Druckfehler, Änderungen & Irrtümer vorbehalten.