Delock Adattatore da RJ45 femmina per RJ45 femmina UTP beige

Descrizione

Questo accoppiatore Delock può essere utilizzato per collegare o estendere cavi ISDN, telefonici o modulari.

Nota

This adapter does not support Cat.5, Cat.6 and Cat.8.1 connection.

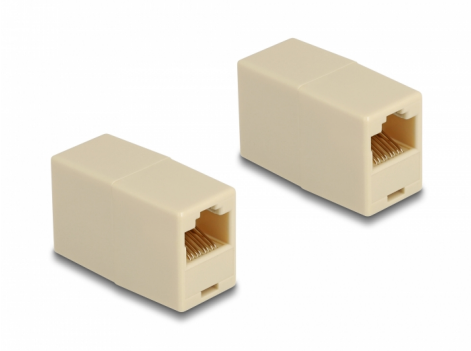

Articolo n. 88034

EAN: 4043619880348

Paese di origine: China

Pacchetto: Sacchetto in plastica con cerniera

Specifiche

- Connettori:
  1 x RJ45 femmina
  1 x RJ45 femmina
- Collegamento 1:1
- Non schermato (UTP)
- Contatti dorati
- Materiale: ABS
- Colore: beige
- Dimensioni (LxPxA): ca. 37 x 23 x 17 mm

Requisiti di sistema

- Una porta RJ45 femmina libera

Contenuto della confezione

© 2024 by Delock. Tutti i nomi e i simboli citati qui sono di proprietà dei rispettivi produttori. Salvo errori di stampa, modifiche ed errori.

- Accoppiatore RJ45

© 2024 by Delock. Tutti i nomi e i simboli citati qui sono di proprietà dei rispettivi produttori. Salvo errori di stampa, modifiche ed errori.

Interface

Connettore 1:	1 x RJ45 femmina
Connettore 2:	1 x RJ45 femmina

Physical characteristics

Material:	ABS
Shielding:	UTP
Lunghezza:	37 mm
Width:	23 mm
Height:	17 mm
Colour:	beige

© 2024 by Delock. Tutti i nomi e i simboli citati qui sono di proprietà dei rispettivi produttori. Salvo errori di stampa, modifiche ed errori.