Delock Adaptateur RJ45 femelle à RJ45 femelle, UTP, beige

Description

Ce coupleur de Delock peut être employé pour connecter ou rallonger des câbles ISDN, de téléphone ou modulaires.

Note

This adapter does not support Cat.5, Cat.6 and Cat.8.1 connection.

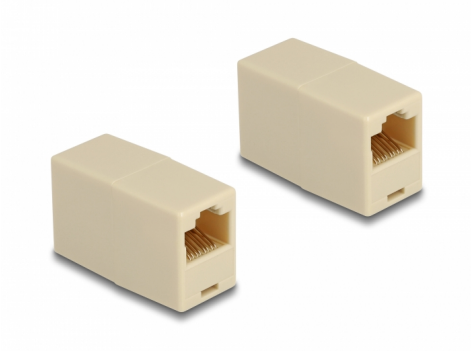

N° produit 88034

EAN: 4043619880348

Pays d´origine: China

Emballage: Sac polyvalent à fermeture éclair

Spécifications techniques

- Connecteurs :
  1 x RJ45 femelle
  1 x RJ45 femelle
- Connecté 1:1
- Non blindé (UTP)
- Contacts plaqués or
- Matériel : ABS
- Couleur : beige
- Dimensions (LxlxH) : env. 37 x 23 x 17 mm

Configuration système requise

- Un port RJ45 mâle libre

Contenu de l’emballage

© 2024 by Delock. Tous les noms et images mentionnés ici sont la propriété de leur fabricant respectif.
Sous réserve d’erreurs et de modifications.

- Coupleur RJ45

© 2024 by Delock. Tous les noms et images mentionnés ici sont la propriété de leur fabricant respectif.
Sous réserve d'erreurs et de modifications.

Interface

Connecteur 1:	1 x RJ45 femelle
Connecteur 2:	1 x RJ45 femelle

Physical characteristics

Matériaux:	ABS
Shielding:	UTP
Longueur:	37 mm
Width:	23 mm
Height:	17 mm
Couleur:	beige

© 2024 by Delock. Tous les noms et images mentionnés ici sont la propriété de leur fabricant respectif.
Sous réserve d'erreurs et de modifications.