Delock Modulo Keystone RJ45 femmina a LSA Cat.6A STP con clip di bloccaggio e senza fascetta

Descrizione

Questo modulo Delock può essere usato per collegare un cavo di rete ed è adatto per un facile montaggio a scatto in vari supporti, come pannelli patch keystone, faceplate o scatole a montaggio in superficie.

Senza fascette
Sul retro del modulo è presente una clip di bloccaggio con la quale è possibile fissare e fissare il cavo di rete senza fascette.

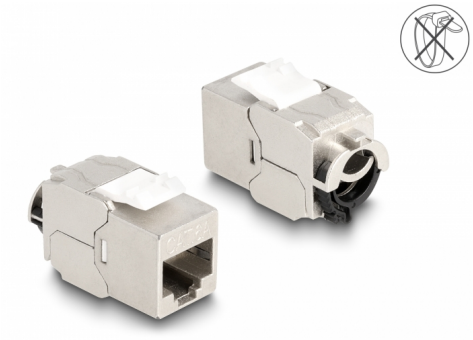

Articolo n. 88020

EAN: 4043619880201

Paese di origine: China

Pacchetto: Sacchetto in plastica con cerniera

Specifiche

- Connettori:
  1 x RJ45 femmina
  1 x LSA (toolfree)
- Specifica Cat.6A
- Schermato (STP)
- Montaggio senza fascette
- Piedinatura TIA-568A/B
- Per cavi rigidi o flessibili (26 - 22 AWG)
- Per cavi con un diametro da 6,0 - 8,5 mm
- Per porte keystone con 19,2 x 14,9 mm
- Materiale: zinco pressofuso
- Dimensioni (LxPxA): ca. 31,5 x 19,4 x 18,8 mm

Contenuto della confezione

- Modulo keystone
- Gestione cavi

© 2024 by Delock. Tutti i nomi e i simboli citati qui sono di proprietà dei rispettivi produttori. Salvo errori di stampa, modifiche ed errori.

Immagini

© 2024 by Delock. Tutti i nomi e i simboli citati qui sono di proprietà dei rispettivi produttori. Salvo errori di stampa, modifiche ed errori.

General

Specification:	Cat. 6A

Interface

Connettore 1:	1 x RJ45 femmina
Connettore 2:	1 x LSA (toolfree)

Physical characteristics

Conductor gauge:	26 - 22 AWG
Material:	zinco pressofuso
Shielding:	STP
Lunghezza:	31,5 mm
Width:	19,4 mm
Height:	18,8 mm
Diametro cavo:	6,0 - 8,5 mm

© 2024 by Delock. Tutti i nomi e i simboli citati qui sono di proprietà dei rispettivi produttori. Salvo errori di stampa, modifiche ed errori.