Delock Keystone Modul RJ45 Buchse zu LSA Cat.6A STP mit Verschlussclip und kabelbinderfrei

Kurzbeschreibung

Dieses Modul von Delock kann zum Anschluss eines Netzwerkkabels verwendet werden und eignet sich zur einfachen Snap-In Montage in verschiedene Halterungen, wie z. B. Keystone Patchpanel, Dosen oder Gehäuse.

Kabelbinderfrei
Auf der Rückseite des Modules befindet sich ein Verschlussclip, mit dem das Netzwerkkabel ohne Kabelbinder fixiert und befestigt werden kann.

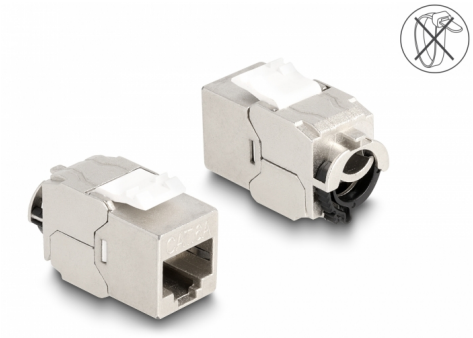

Artikel-Nr. 88020

EAN: 4043619880201

Ursprungsland: China

Verpackung: Wiederverschließbare Tüte

Spezifikation

- Anschlüsse:
  1 x RJ45 Buchse
  1 x LSA (werkzeugfrei)
- Cat.6A Spezifikation
- Geschirmt (STP)
- Befestigung ohne Kabelbinder
- Belegung nach TIA-568A/B
- Für Massiv- und Litzenleiter (26 - 22 AWG)
- Für Kabeldurchmesser von 6,0 - 8,5 mm
- Zum Einbau in Keystone Halterungen mit 19,2 x 14,9 mm
- Material: Zink Druckguss
- Maße (LxBxH): ca. 31,5 x 19,4 x 18,8 mm

Packungsinhalt

- Keystone Modul

© 2024 by Delock. Alle hier aufgeführten Namen und Zeichen sind Eigentum des jeweiligen Herstellers. Druckfehler, Änderungen & Irrtümer vorbehalten.

- Einfädelhilfe

Abbildungen

© 2024 by Delock. Alle hier aufgeführten Namen und Zeichen sind Eigentum des jeweiligen Herstellers. Druckfehler, Änderungen & Irrtümer vorbehalten.

Allgemein

Spezifikation:	Cat. 6A

Schnittstelle

Anschluss 1:	1 x RJ45 Buchse
Anschluss 2:	1 x LSA (werkzeugfrei)

Physikalische Eigenschaften

Leiterquerschnitt:	26 - 22 AWG
Material:	Zink Druckguss
Schirmung:	STP
Länge:	31,5 mm
Breite:	19,4 mm
Höhe:	18,8 mm
Kabeldurchmesser:	6,0 - 8,5 mm

© 2024 by Delock. Alle hier aufgeführten Namen und Zeichen sind Eigentum des jeweiligen Herstellers. Druckfehler, Änderungen & Irrtümer vorbehalten.