Delock Raccord de fibre optique LC Simplex femelle à LC Simplex femelle OM1/OM2 beige

Description

Avec ce couplage LC Simplex de Delock, les connecteurs mâles de fibre optique peuvent être facilement branchés l'un à l'autre. Le couplage permet une connexion directe au câble en fibre optique et il est approprié pour le montage simple de boitiers de connexion de fibre optique, des armoires et des panneaux de raccordement.

Protection avec un capot contre la poussière
Le coupleur est muni d'un capot adapté pour protéger le manchon contre la poussière et le garder propre.

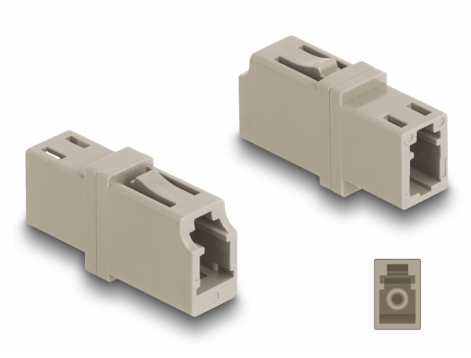

N° produit 87986

EAN: 4043619879861

Pays d´origine: China

Emballage: Sac polyvalent à fermeture éclair

Spécifications techniques

- Connecteurs :
  1 x LC Simplex femelle
  1 x LC Simplex femelle
- Pour fibre multi-mode OM1 / OM2
- Perte d'insertion < 0,2 dB
- Manchon en céramique
- Avec couvercle anti-poussière
- Température de fonctionnement : -40 °C ~ 85 °C
- Matériaux : plastique
- Couleur : beige
- Dimensions (LxlxH) : env. 25,7 x 13,3 x 9,5 mm

Configuration système requise

- Un port LC Simplex mâle libre

© 2024 by Delock. Tous les noms et images mentionnés ici sont la propriété de leur fabricant respectif.
Sous réserve d'erreurs et de modifications.

Contenu de l’emballage

- Raccord de fibre optique

Image

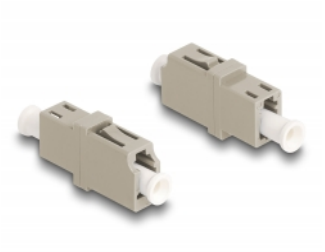

© 2024 by Delock. Tous les noms et images mentionnés ici sont la propriété de leur fabricant respectif.
Sous réserve d’erreurs et de modifications.

Interface

Connecteur 1:	1 x LC Simplex femelle
Connecteur 2:	1 x LC Simplex femelle

Technical characteristics

Température de fonctionnement :	-40 °C ~ 85 °C

Physical characteristics

Matériaux:	Plastique
Longueur:	25,7 mm
Width:	13,3 mm
Height:	9,5 mm
Couleur:	beige

© 2024 by Delock. Tous les noms et images mentionnés ici sont la propriété de leur fabricant respectif.
Sous réserve d'erreurs et de modifications.