Delock Coupleur hybride de fibre optique LC Simplex mâle à SC Simplex femelle, bleu

Description

Ce couplage hybride LC Simplex à SC Simplex de Delock permet la conversion d'un type de connecteur à l'autre. Cela signifie que les câbles de fibre optique LC et SC peuvent être facilement connectés l'un à l'autre, et qu'ils sont appropriés pour le montage dans des boitiers de fibre optique, des armoires et des tableaux de distribution.

Protection avec un capot contre la poussière
Le coupleur est muni d'un capot adapté pour protéger le manchon contre la poussière et le garder propre.

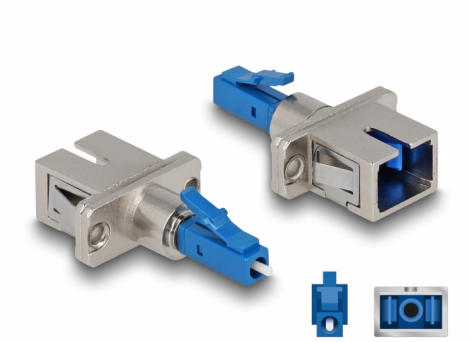

N° produit 87944

EAN: 4043619879441

Pays d´origine: China

Emballage: Sac polyvalent à fermeture éclair

Spécifications techniques

- Connecteurs :
  1 x LC Simplex mâle
  1 x SC Simplex femelle
- Perte d'insertion < 0,3 dB
- Perte de retour > 60 dB
- Manchon en céramique
- Avec couvercle anti-poussière
- Montage via un support métallique ou avec des vis
- 2 orifices de montage
- Diamètre d'orifice de montage : env. 2,3 mm
- Pas du trou de vis : env. 18 mm
- Température de fonctionnement : -40 °C ~ 75 °C
- Couleur : bleu
- Matières : plastique / métal
- Dimensions (LxlxH) : env. 45,0 x 22,0 x 9,3 mm

© 2024 by Delock. Tous les noms et images mentionnés ici sont la propriété de leur fabricant respectif.
Sous réserve d'erreurs et de modifications.

Configuration système requise

- Un port LC Simplex femelle libre
- Un port SC Simplex mâle libre

Contenu de l’emballage

- Raccord de fibre optique
- 2 x vis

Image

© 2024 by Delock. Tous les noms et images mentionnés ici sont la propriété de leur fabricant respectif.
Sous réserve d’erreurs et de modifications.

Interface

Connecteur 1:	1 x LC Simplex mâle
Connecteur 2:	1 x SC Simplex femelle

Technical characteristics

Température de fonctionnement :	-40 °C ~ 75 °C

Physical characteristics

Matériaux:	plastique, métal
Longueur:	45,0 mm
Width:	22,0 mm
Height:	9,3 mm
Couleur:	bleu

© 2024 by Delock. Tous les noms et images mentionnés ici sont la propriété de leur fabricant respectif.
Sous réserve d'erreurs et de modifications.