Delock Coupleur hybride de fibre optique SC Simplex mâle à LC Simplex femelle, vert

Description

Ce couplage hybride SC Simplex à LC Simplex de Delock permet la conversion d'un type de connecteur à l'autre. Cela signifie que des câbles de fibre optique SC et LC peuvent facilement être connectés l'un à l'autre.

Protection avec un capot contre la poussière
Le coupleur est muni d'un capot adapté pour protéger le manchon contre la poussière et le garder propre.

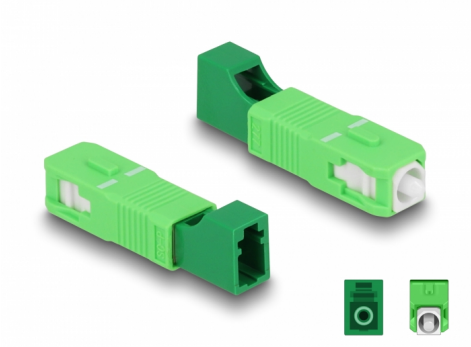

N° produit 87940

EAN: 4043619879403

Pays d´origine: China

Emballage: Sac polyvalent à fermeture éclair

Spécifications techniques

- Connecteurs :
  1 x SC Simplex mâle
  1 x LC Simplex femelle
- Perte d'insertion < 0,3 dB
- Perte de retour > 50 dB
- Manchon en céramique
- Avec couvercle anti-poussière
- Température de fonctionnement : -40 °C ~ 75 °C
- Couleur : vert
- Matériaux : plastique
- Dimensions (LxlxH) : env. 45,9 x 9,5 x 8,9 mm

Configuration système requise

- Un port SC Simplex femelle libre
- Un port LC Simplex mâle libre

© 2024 by Delock. Tous les noms et images mentionnés ici sont la propriété de leur fabricant respectif.
Sous réserve d'erreurs et de modifications.

Contenu de l’emballage

- Raccord de fibre optique

Image

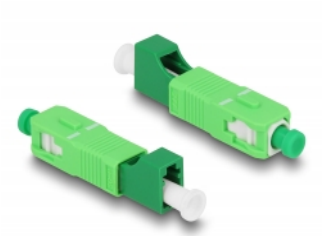

© 2024 by Delock. Tous les noms et images mentionnés ici sont la propriété de leur fabricant respectif.
Sous réserve d’erreurs et de modifications.

Interface

Connecteur 1:	1 x SC Simplex mâle
Connecteur 2:	1 x LC Simplex mâle

Technical characteristics

Température de fonctionnement :	-40 °C ~ 75 °C

Physical characteristics

Matériaux:	Plastique
Longueur:	45,9 mm
Width:	9,5 mm
Height:	8,9 mm
Couleur:	vert

© 2024 by Delock. Tous les noms et images mentionnés ici sont la propriété de leur fabricant respectif.
Sous réserve d'erreurs et de modifications.