Delock Acoplador híbrido de fibra óptica SC Simplex macho a LC Simplex hembra verde

Descripción

Este acoplamiento híbrido SC Simplex a LC Simplex de Delock permite la conversión de un tipo de conector a otro. Esto significa que los cables de fibra óptica SC y LC se pueden conectar fácilmente entre sí.

Protección por cubierta antipolvo
El acoplamiento está equipado con una tapa adecuada para proteger la manga del polvo y mantenerla limpia.

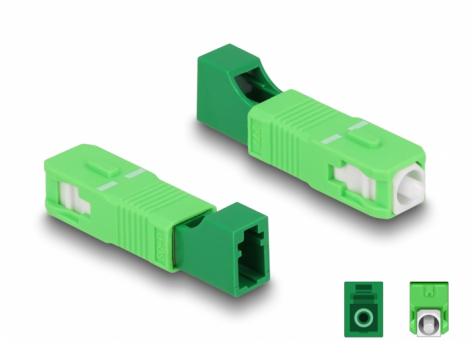

Número de elemento 87940

EAN: 4043619879403

Pais de origen: China

Paquete: Bolsa de plástico con cremallera

Especificación técnica

- Conectores:
  1 x SC Simplex macho
  1 x LC Simplex hembra
- Pérdida de inserción < 0,3 dB
- Pérdida de retorno > 50 dB
- Manga de cerámica
- Con tapa para el polvo
- Temperatura de funcionamiento: -40 °C ~ 75 °C
- Color: verde
- Material: plástico
- Dimensiones (LAxANxAL): aprox. 45,9 x 9,5 x 8,9 mm

Requisitos del sistema

- Un puerto hembra SC Simplex disponible
- Puerto macho LC Simplex disponible

© 2024 by Delock. Todos los nombres y símbolos aquí mencionados son propiedad de sus respectivos productores. Exceptuando errores, errores de impresión y cambios.

Contenido del paquete

- Acoplador de fibra óptica

Image

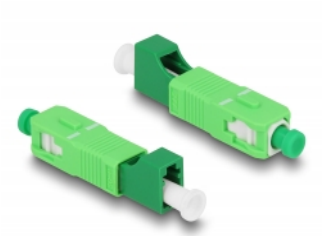

© 2024 by Delock. Todos los nombres y símbolos aquí mencionados son propiedad de sus respectivos productores. Exceptuando errores, errores de impresión y cambios.

Interface

Conector 1:	1 x SC Simplex macho
Conector 2 :	1 x LC Simplex macho

Technical characteristics

Temperatura de funcionamiento:	-40 °C ~ 75 °C

Physical characteristics

Material:	Plástico
Longitud:	45,9 mm
Width:	9,5 mm
Height:	8,9 mm
Color:	verde

© 2024 by Delock. Todos los nombres y símbolos aquí mencionados son propiedad de sus respectivos productores. Exceptuando errores, errores de impresión y cambios.