Delock Coupleur hybride de fibre optique LC Simplex femelle à ST Simplex femelle, beige

Description

Ce couplage hybride LC Simplex à ST Simplex de Delock permet la conversion d'un type de connecteur à l'autre. Cela signifie que les câbles de fibre optique LC et ST peuvent être facilement connectés l'un à l'autre, et qu'ils sont appropriés pour le montage dans des boitiers de fibre optique, des armoires et des tableaux de distribution.

Protection avec un capot contre la poussière
Le coupleur est muni d'un capot adapté pour protéger le manchon contre la poussière et le garder propre.

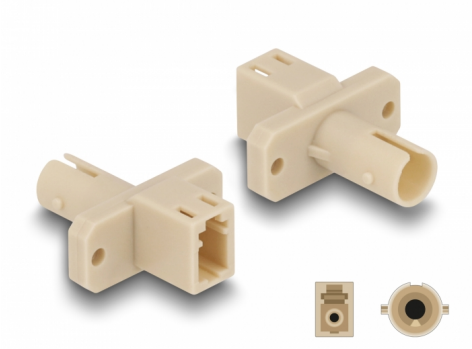

N° produit 87939

EAN: 4043619879397

Pays d´origine: China

Emballage: Sac polyvalent à fermeture éclair

Spécifications techniques

- Connecteurs :
  1 x LC Simplex femelle
  1 x ST Simplex femelle
- Perte d'insertion < 0,3 dB
- Perte de retour > 50 dB
- Manchon en céramique
- Avec couvercle anti-poussière
- Montage avec vis
- 2 orifices de montage
- Diamètre d'orifice de montage : env. 2,3 mm
- Pas du trou de vis : env. 18 mm
- Température de fonctionnement : -40 °C ~ 80 °C
- Couleur : beige
- Matériaux : plastique
- Dimensions (LxlxH) : env. 26,0 x 22,0 x 9,3 mm

© 2024 by Delock. Tous les noms et images mentionnés ici sont la propriété de leur fabricant respectif.
Sous réserve d'erreurs et de modifications.

Configuration système requise

- Un port LC Simplex mâle libre
- Un port ST Simplex mâle libre

Contenu de l’emballage

- Raccord de fibre optique

Image

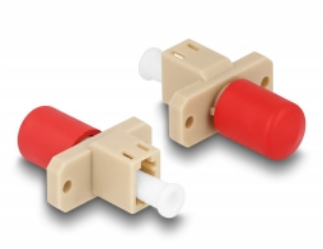

© 2024 by Delock. Tous les noms et images mentionnés ici sont la propriété de leur fabricant respectif.
Sous réserve d’erreurs et de modifications.

Interface

Connecteur 1:	1 x LC Simplex femelle
Connecteur 2:	1 x ST Simplex femelle

Technical characteristics

Température de fonctionnement :	-40 °C ~ 80 °C

Physical characteristics

Matériaux:	Plastique
Longueur:	26,0 mm
Width:	22,0 mm
Height:	9,3 mm
Couleur:	beige

© 2024 by Delock. Tous les noms et images mentionnés ici sont la propriété de leur fabricant respectif.
Sous réserve d'erreurs et de modifications.