Delock Acoplador híbrido de fibra óptica LC Simplex hembra a ST Simplex hembra azul

Descripción

Este acoplamiento híbrido LC Simplex a ST Simplex de Delock permite la conversión de un tipo de conector a otro. Esto significa que los cables de fibra óptica LC y ST se pueden conectar fácilmente entre sí y son aptos para el montaje en cajas de conexión de fibra óptica, gabinetes y paneles de conexión.

Protección por cubierta antipolvo
El acoplamiento está equipado con una tapa adecuada para proteger la manga del polvo y mantenerla limpia.

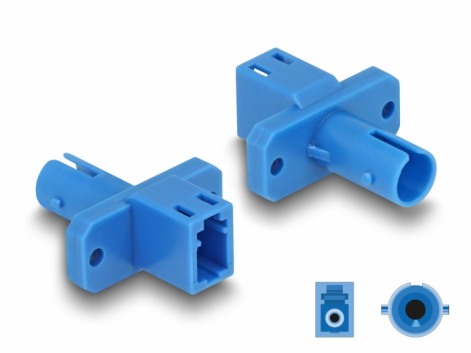

Número de elemento 87938

EAN: 4043619879380

Pais de origen: China

Paquete: Bolsa de plástico con cremallera

Especificación técnica

- Conectores:
  1 x LC Simplex hembra
  1 x ST sencillo hembra
- Pérdida de inserción < 0,3 dB
- Pérdida de retorno > 50 dB
- Manga de cerámica
- Con tapa para el polvo
- Montaje con tornillos
- 2 orificios de montaje
- Diámetro del orificio de montaje: aprox. 2,3 mm
- Avance del orificio del tornillo: 18 mm aproximadamente
- Temperatura de funcionamiento: -40 °C ~ 80 °C
- Color: azul
- Material: plástico
- Dimensiones (LAxANxAL): aprox. 26,0 x 22,0 x 9,3 mm

Requisitos del sistema

© 2024 by Delock. Todos los nombres y símbolos aquí mencionados son propiedad de sus respectivos productores. Exceptuando errores, errores de impresión y cambios.

- Puerto macho LC Simplex disponible
- Puerto macho ST Simplex disponible

Contenido del paquete

- Acoplador de fibra óptica

Image

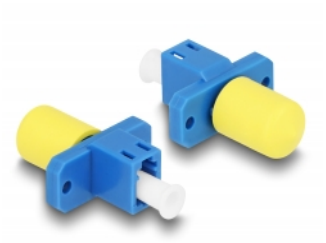

© 2024 by Delock. Todos los nombres y símbolos aquí mencionados son propiedad de sus respectivos productores. Exceptuando errores, errores de impresión y cambios.

Interface

Conector 1:	1 x LC Simplex hembra
Conector 2 :	1 x ST sencillo hembra

Technical characteristics

Temperatura de funcionamiento:	-40 °C ~ 80 °C

Physical characteristics

Material:	Plástico
Longitud:	26,0 mm
Width:	22,0 mm
Height:	9,3 mm
Color:	azul

© 2024 by Delock. Todos los nombres y símbolos aquí mencionados son propiedad de sus respectivos productores. Exceptuando errores, errores de impresión y cambios.