Delock LWL Kupplung MTRJ Buchse zu MTRJ Buchse schwarz

Kurzbeschreibung

Mit dieser MTRJ Kupplung von Delock können zwei MTRJ Stecker einfach miteinander verbunden werden. Die Kupplung ermöglicht somit eine direkte Verbindung mit den MTRJ Glasfaserkabeln und ist zur einfachen Montage in LWL Anschlussdosen, Verteilern, HD Kassetten und Patchfeldern geeignet.

Schutz durch Staubabdeckung
Die Kupplung ist mit einer entsprechenden Kappe versehen, um die Hülse vor Staub zu schützen und sauber zu halten.

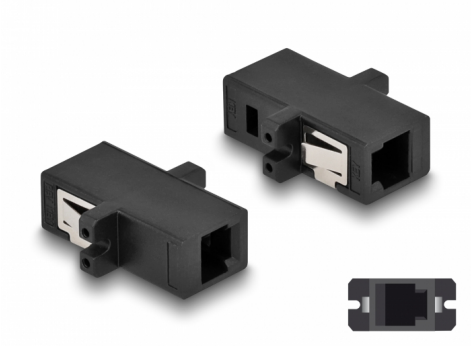

Artikel-Nr. 87933

EAN: 4043619879335

Ursprungsland: China

Verpackung: Wiederverschließbare Tüte

Spezifikation

- Anschlüsse:
  1 x MTRJ Buchse
  1 x MTRJ Buchse
- Key-up zu Key-up Orientierung
- Mit Staubschutzabdeckung
- Befestigung über Metallhalterung oder Schrauben
- 2 x Befestigungslöcher
- Befestigungslochdurchmesser: ca. 2 mm
- Lochabstand: ca. 18 mm
- Gehäuseausschnitt (BxH): ca. 12,8 x 9,3 mm
- Betriebstemperatur: -40 °C ~ 85 °C
- Farbe: schwarz
- Material: Kunststoff
- Maße (LxBxH): ca. 28,0 x 22,0 x 9,3 mm

Systemvoraussetzungen

© 2024 by Delock. Alle hier aufgeführten Namen und Zeichen sind Eigentum des jeweiligen Herstellers. Druckfehler, Änderungen & Irrtümer vorbehalten.

- Ein freier MTRJ Stecker

Packungsinhalt

- MTRJ Kupplung

Abbildungen

© 2024 by Delock. Alle hier aufgeführten Namen und Zeichen sind Eigentum des jeweiligen Herstellers. Druckfehler, Änderungen & Irrtümer vorbehalten.

Schnittstelle

Anschluss 1:	1 x MTRJ Buchse
Anschluss 2:	1 x MTRJ Buchse

Technische Eigenschaften

Betriebstemperatur:	-40 °C ~ 85 °C

Physikalische Eigenschaften

Material:	Kunststoff
Länge:	28,0 mm
Breite:	22,0 mm
Höhe:	9,3 mm
Farbe:	schwarz

© 2024 by Delock. Alle hier aufgeführten Namen und Zeichen sind Eigentum des jeweiligen Herstellers. Druckfehler, Änderungen & Irrtümer vorbehalten.