Delock Adattatore da maschio RJ45 a femmina RJ45 Cat.6A 90° angolato verso destra

Descrizione

Con questo adattatore Delock, l'RJ45 femmina di un dispositivo può essere inclinato di 90°. Ciò facilita il collegamento di un cavo di rete in posti difficili da raggiungere e previene danni alla presa del dispositivo o rotture del cavo dovute alla piegatura.

Applicazione multifunzionale
L'adattatore RJ45 può essere usato, ad esempio, in armadi di rete, pannelli di permutazione, server o switch.

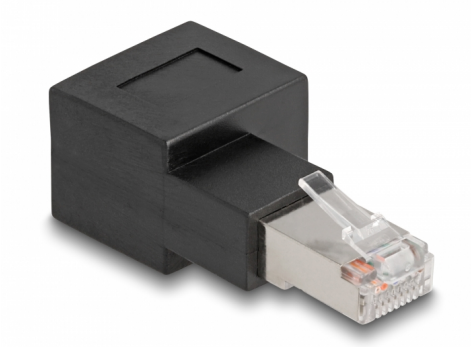

Articolo n. 87864

EAN: 4043619878642

Paese di origine: China

Pacchetto: Sacchetto in plastica con cerniera

Specifiche

- Connettori:
  1 x RJ45 maschio angolata a destra
  1 x RJ45 femmina
- Collegamento 1:1
- Specifica Cat.6A
- Contatti dorati
- Dimensioni (LxPxA): ca. 54,3 x 25,0 x 19,2 mm

Requisiti di sistema

- Una porta RJ45 disponibile

Contenuto della confezione

- Adattatore RJ45

© 2024 by Delock. Tutti i nomi e i simboli citati qui sono di proprietà dei rispettivi produttori. Salvo errori di stampa, modifiche ed errori.

Immagini

© 2024 by Delock. Tutti i nomi e i simboli citati qui sono di proprietà dei rispettivi produttori. Salvo errori di stampa, modifiche ed errori.

General

Specification:	Cat. 6A

Interface

Connettore 1:	1 x RJ45 maschio angolata a destra
Connettore 2:	1 x RJ45 femmina

Physical characteristics

Lunghezza:	54,3 mm
Width:	22,3 mm
Height:	19,2 mm

© 2024 by Delock. Tutti i nomi e i simboli citati qui sono di proprietà dei rispettivi produttori. Salvo errori di stampa, modifiche ed errori.