# Delock Módulo Keystone RJ45 hembra a LSA Cat.6A con LED

## Descripción

Este módulo de Delock se puede utilizar para conectar un cable de red y es apto para un fácil montaje a presión en diversos soportes, como paneles de conexión Keystone, placas frontales o cajas de montaje en superficie.

**Con LED**
El módulo Keystone lleva integrado un LED con el fin de facilitar la localización del módulo en un panel de conexiones mediante un comprobador de cables. En función del comprobador de cables, el LED se ilumina en verde o rojo.

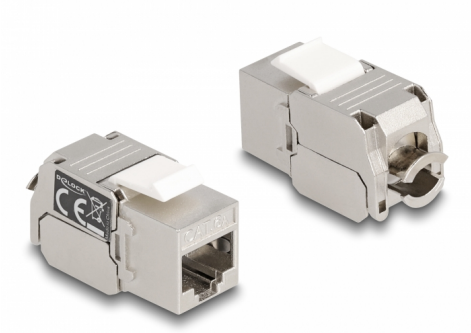

**Número de elemento 87856**

EAN: 4043619878567

Pais de origen: China

Paquete: Bolsa de plástico con cremallera

## Especificación técnica

- Conectores:
  1 x RJ45 hembra (8P/8C) >
  1 x LSA 180° (sin herramientas)
- Especificación Cat.6A
- Indicador LED: verde (activa) / rojo (pasiva)
- Apantallado (STP)
- Disposición de contactos TIA-568A/B
- Para cable sólido o trenzado (24 - 22 AWG)
- Para puertos de conexiones con 19,2 x 14,9 mm
- Material: fundido a presión de cinc / plástico
- Color: plata / blanco
- Dimensiones (LAxANxAL): aprox. 38 x 20 x 16 mm

## Contenido del paquete

- Módulo de conexiones
- Brida

© 2024 by Delock. Todos los nombres y símbolos aquí mencionados son propiedad de sus respectivos productores. Exceptuando errores, errores de impresión y cambios.

## Image

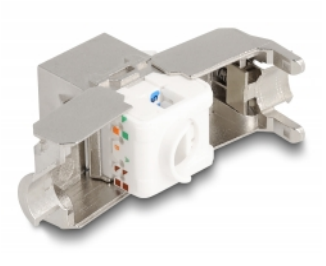

© 2024 by Delock. Todos los nombres y símbolos aquí mencionados son propiedad de sus respectivos productores. Exceptuando errores, errores de impresión y cambios.

## General

| | |
|---|---|
| Suitable for conductor gauge: | 24 - 22 AWG |
| Especificación técnica: | Cat. 6A |

## Interface

| | |
|---|---|
| Conector 1: | 1 x RJ45 hembra |
| Conector 2 : | 1 x LSA 180° (sin herramientas) |

## Physical characteristics

| | |
|---|---|
| Material: | fundido a presión de cinc / plástico |
| Shielding: | STP |
| Longitud: | 38 mm |
| Width: | 20 mm |
| Height: | 16 mm |
| Color: | plata / blanco |

© 2024 by Delock. Todos los nombres y símbolos aquí mencionados son propiedad de sus respectivos productores. Exceptuando errores, errores de impresión y cambios.