Delock Hutschienenadapter mit Keystone ST Simplex Buchse zu ST Simplex Buchse

Kurzbeschreibung

Dieser Adapter von Delock enthält ein passendes Keystone Modul mit einer ST Simplex Kupplung, die zum Anschluss von Lichtwellenleiter Kabeln verwendet werden kann.

Hutschienenbefestigung
Der Adapter kann an einer 35 mm breiten Hutschiene befestigt werden. Zudem besitzt der Adapter auch ein kleines Beschriftungsfeld, welches individuell beschriftet oder mit verschiedenen Symbolen versehen werden kann.

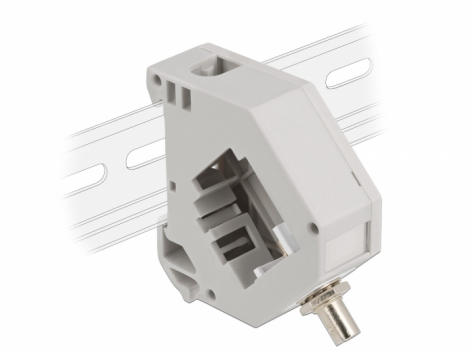

Artikel-Nr. 87196

EAN: 4043619871964

Ursprungsland: China

Verpackung: Wiederverschließbare Tüte

Spezifikation

- Anschlüsse:
  1 x ST Simplex Buchse >
  1 x ST Simplex Buchse
- Hutschienenbefestigung: 35 mm
- Anreihbar
- Mit Beschriftungsfeld
- Betriebstemperatur: -40 °C ~ 85 °C
- Material: Kunststoff
- Farbe: grau / weiß
- Maße (LxBxH): ca. 60,1 x 59,4 x 21,6 mm

Packungsinhalt

- Hutschienenadapter

© 2024 by Delock. Alle hier aufgeführten Namen und Zeichen sind Eigentum des jeweiligen Herstellers. Druckfehler, Änderungen & Irrtümer vorbehalten.

Abbildungen

© 2024 by Delock. Alle hier aufgeführten Namen und Zeichen sind Eigentum des jeweiligen Herstellers. Druckfehler, Änderungen & Irrtümer vorbehalten.

Allgemein

Montageart:	Hutschienenbefestigung: 35 mm

Schnittstelle

Anschluss 1:	1 x ST Simplex Buchse
Anschluss 2:	1 x ST Simplex Buchse

Technische Eigenschaften

Betriebstemperatur:	-40 °C ~ 85 °C

Physikalische Eigenschaften

Material:	Kunststoff
Länge:	60,1 mm
Breite:	59,4 mm
Höhe:	21,6 mm
Farbe:	grau / weiß

© 2024 by Delock. Alle hier aufgeführten Namen und Zeichen sind Eigentum des jeweiligen Herstellers. Druckfehler, Änderungen & Irrtümer vorbehalten.