Delock Mrežni produžni kabel za Easy 45 modul S/FTP RJ45 muški na RJ45 ženski Cat.6A 25 cm crni

Opis

Ovaj mrežni kabel tvrtke Delock može se koristiti za proširenje i spajanje različitih uređaja. Navojni ženski ulaz RJ45 može se pričvrstiti na modul Easy 45 tvrtke Delock. Jednostavan zahvatni mehanizam omogućava da je modul pričvršćen i po potrebi se može ukloniti.

25 cm

Easy 45 spaja

Easy 45 je promjenjivi, modularni sustav koji omogućava dodavanje komponenti kao što su utikači, HDMI ili USB priključci u skladu s vašim potrebama. Moduli Easy 45 su standardizirani i mogu se montirati u raznim držačima modula ili kabelskim kanalicama. Easy 45 gradi sučelje između električne, mrežne i sistemske instalacije te mnogih perifernih uređaja kao što su TV, monitori, pisači, prijenosna računala i mnogih drugih.

Predmet br. 87109

EAN: 4043619871094

Zemlja podrijetla: China

Pakiranje: Plastična vrećica sa zip zatvaračem

Tehnički podaci

- Priključak:
  1 x RJ45 muški >
  1 x RJ45 ženski s maticama
- Prikladno za držač modula Delock Easy 45
- Veličina modula: 22,5 x 45 mm
- Cat.6A tehnički podaci
- Oklopljen (S/FTP)
- LSZH (bez halogena)
- Duljina vijka: oko 27,8 mm
- Presjek kabela: 26 AWG
- Duljina zajedno s priključkom: oko 25 cm
- Boja: crno / bijela
- Materijal: PVC

Preduvjeti sustava

© 2024 by Delock. Svi ovdje spomenuti nazivi i simboli vlasništvo su odgovarajućih proizvođača.
Greške u tisku,promjene i greške se izuzimaju.

- Slobodan priključak RJ45
- Besplatan ulaz modula Delock Easy 45

Sadržaj pakiranja

- Produžni kabel
- Easy 45 modul
- 2 x vijka M3

Slike

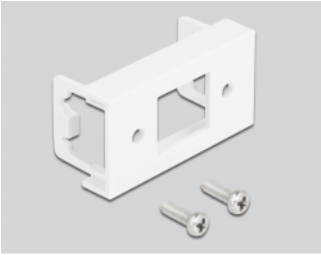

© 2024 by Delock. Svi ovdje spomenuti nazivi i simboli vlasništvo su odgovarajućih proizvođača.
Greške u tisku,promjene i greške se izuzimaju.

General

Tehnički podaci:	Cat. 6A

Interface

Priključak 1:	1 x RJ45 muški
Priključak 2:	1 x RJ45 ženski s maticama

Physical characteristics

Conductor gauge:	26 AWG
Materijal:	PVC
Duljina:	25 cm
Boja:	weiß / schwarz

© 2024 by Delock. Svi ovdje spomenuti nazivi i simboli vlasništvo su odgovarajućih proizvođača.
Greške u tisku,promjene i greške se izuzimaju.