Delock Accoppiatore RJ45 da LSA a LSA con pressacavo Cat.8.1 senza attrezzi

Descrizione

Questo accoppiatore Delock può essere utilizzato per collegare, estendere o riparare cavi a doppino. La robusta custodia in metallo garantisce un collegamento sicuro e duraturo.

Con pressacavi
Questi pressacavi proteggono i cavi da danni o abrasioni e impediscono forti sollecitazioni di trazione.

Cat.8.1

Articolo n. 87096

EAN: 4043619870967

Paese di origine: China

Pacchetto: Sacchetto in plastica con cerniera

Specifiche

- Connettori:
  1 x LSA (toolfree)
  1 x LSA (toolfree)
- Specifica Cat.8.1
- Piedinatura TIA-568B
- Per cavi rigidi o flessibili (22 AWG)
- Per cavi con un diametro da 6,0 - 9,5 mm
- Materiale: zinco pressofuso
- Dimensioni (LxPxA): ca. 107,0 x 15,9 x 15,4 mm

Contenuto della confezione

- Accoppiatore RJ45
- 2 x Gestione cavi
- 2 x serracavo
- 2 x fascetta

© 2024 by Delock. Tutti i nomi e i simboli citati qui sono di proprietà dei rispettivi produttori. Salvo errori di stampa, modifiche ed errori.

Immagini

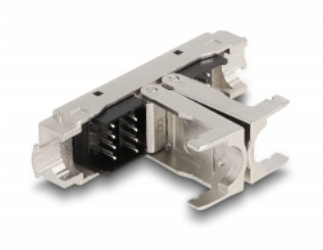

© 2024 by Delock. Tutti i nomi e i simboli citati qui sono di proprietà dei rispettivi produttori. Salvo errori di stampa, modifiche ed errori.

General

Specification:	Cat. 8.1

Interface

Connettore 1:	1 x LSA (toolfree)
Connettore 2:	1 x LSA (toolfree)

Physical characteristics

Conductor gauge:	26 - 22 AWG
Material:	zinco pressofuso
Lunghezza:	107 mm
Width:	15,9 mm
Height:	15,4 mm
Diametro cavo:	6,0 - 9,5 mm

© 2024 by Delock. Tutti i nomi e i simboli citati qui sono di proprietà dei rispettivi produttori. Salvo errori di stampa, modifiche ed errori.