# Delock Acoplador RJ45 LSA a LSA con protección contra tirones Cat.8.1 sin herramientas

## Descripción

Este acoplador de Delock se puede utilizar para conectar, extender o reparar cables de par trenzado. La robusta carcasa de metal garantiza una conexión segura y duradera.

**Con protección contra tirones**
La protección contra tirones cuida los cables de daños o abrasión y evitan fuertes tensiones de tracción.

Cat.8.1

**Número de elemento 87096**

EAN: 4043619870967

Pais de origen: China

Paquete: Bolsa de plástico con cremallera

## Especificación técnica

- Conectores:
  1 x LSA (sin herramientas)
  1 x LSA (sin herramientas)
- Especificación Cat.8.1
- Disposición de contactos TIA-568B
- Para cable sólido o trenzado (22 AWG)
- Para diámetros de cable de 6,0 - 9,5 mm
- Material: fundido a presión de cinc
- Dimensiones (LAxANxAL): aprox. 107,0 x 15,9 x 15,4 mm

## Contenido del paquete

- Acoplador RJ45
- 2 x Administrador de cables
- 2 x alivio de tensión
- 2 x brida para cables

© 2024 by Delock. Todos los nombres y símbolos aquí mencionados son propiedad de sus respectivos productores. Exceptuando errores, errores de impresión y cambios.

## Image

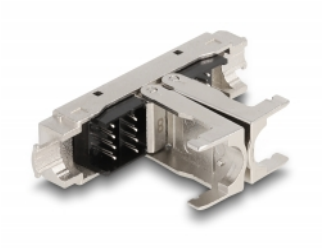

© 2024 by Delock. Todos los nombres y símbolos aquí mencionados son propiedad de sus respectivos productores. Exceptuando errores, errores de impresión y cambios.

## General

| | |
|---|---|
| Especificación técnica: | Cat. 8.1 |

## Interface

| | |
|---|---|
| Conector 1: | 1 x LSA (sin herramientas) |
| Conector 2 : | 1 x LSA (sin herramientas) |

## Physical characteristics

| | |
|---|---|
| Conductor gauge: | 26 - 22 AWG |
| Material: | fundido a presión de cinc |
| Longitud: | 107 mm |
| Width: | 15,9 mm |
| Height: | 15,4 mm |
| Diámetro del cable: | 6,0 - 9,5 mm |

© 2024 by Delock. Todos los nombres y símbolos aquí mencionados son propiedad de sus respectivos productores. Exceptuando errores, errores de impresión y cambios.