Delock Acoplador RJ45 LSA a LSA con protección contra tirones Cat.6A sin herramientas

Descripción

Este acoplador de Delock se puede utilizar para conectar, extender o reparar cables de par trenzado. La robusta carcasa de metal garantiza una conexión segura y duradera.

Con protección contra tirones
La protección contra tirones cuida los cables de daños o abrasión y evitan fuertes tensiones de tracción.

Cat.6A

Número de elemento 87064

EAN: 4043619870646

Pais de origen: China

Paquete: Bolsa de plástico con cremallera

Especificación técnica

- Conectores:
  1 x LSA (sin herramientas)
  1 x LSA (sin herramientas)
- Especificación Cat.6A
- Disposición de contactos TIA-568B
- Para cable sólido o trenzado (26 - 22 AWG)
- Para diámetros de cable de 6,0 - 9,5 mm
- Material: fundido a presión de cinc
- Dimensiones (LAxANxAL): aprox. 107,0 x 15,9 x 15,4 mm

Contenido del paquete

- Acoplador RJ45
- 2 x Administrador de cables
- 2 x alivio de tensión
- 2 x brida para cables

© 2024 by Delock. Todos los nombres y símbolos aquí mencionados son propiedad de sus respectivos productores. Exceptuando errores, errores de impresión y cambios.

Image

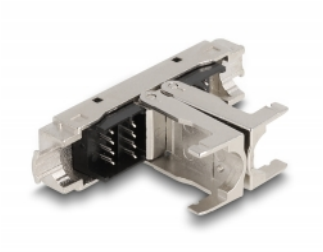

© 2024 by Delock. Todos los nombres y símbolos aquí mencionados son propiedad de sus respectivos productores. Exceptuando errores, errores de impresión y cambios.

General

Especificación técnica:	Cat. 6A

Interface

Conector 1:	1 x LSA (sin herramientas)
Conector 2 :	1 x LSA (sin herramientas)

Physical characteristics

Conductor gauge:	26 - 22 AWG
Material:	fundido a presión de cinc
Longitud:	107 mm
Width:	15,9 mm
Height:	15,4 mm
Diámetro del cable:	6,0 - 9,5 mm

© 2024 by Delock. Todos los nombres y símbolos aquí mencionados son propiedad de sus respectivos productores. Exceptuando errores, errores de impresión y cambios.