Delock RJ45 Verbinder LSA zu LSA mit Knickschutztülle Cat.6A werkzeugfrei

Kurzbeschreibung

Mit diesem Verbinder von Delock lassen sich Twisted-Pair Kabel miteinander verbinden, verlängern oder reparieren. Das stabile Gehäuse aus Metall sorgt für eine sichere und langlebige Verbindung.

Mit Knickschutztüllen
Die Knickschutztüllen schützen die Kabel vor Beschädigungen oder Abschürfungen und verhindern starke Zugbelastungen.

Artikel-Nr. 87064

EAN: 4043619870646

Ursprungsland: China

Verpackung: Wiederverschließbare Tüte

Spezifikation

- Anschlüsse:
  1 x LSA (werkzeugfrei)
  1 x LSA (werkzeugfrei)
- Cat.6A Spezifikation
- Belegung nach TIA-568B
- Für Massiv- und Litzenleiter (26 - 22 AWG)
- Für Kabeldurchmesser von 6,0 - 9,5 mm
- Material: Zink Druckguss
- Maße (LxBxH): ca. 107,0 x 15,9 x 15,4 mm

Packungsinhalt

- RJ45 Verbinder
- 2 x Einfädelhilfe
- 2 x Knickschutztülle
- 2 x Kabelbinder

© 2024 by Delock. Alle hier aufgeführten Namen und Zeichen sind Eigentum des jeweiligen Herstellers. Druckfehler, Änderungen & Irrtümer vorbehalten.

Abbildungen

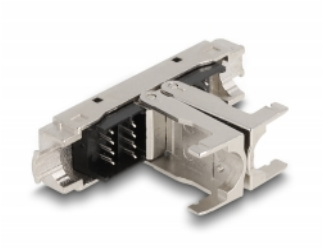

© 2024 by Delock. Alle hier aufgeführten Namen und Zeichen sind Eigentum des jeweiligen Herstellers. Druckfehler, Änderungen & Irrtümer vorbehalten.

Allgemein

Spezifikation:	Cat. 6A

Schnittstelle

Anschluss 1:	1 x LSA (werkzeugfrei)
Anschluss 2:	1 x LSA (werkzeugfrei)

Physikalische Eigenschaften

Leiterquerschnitt:	26 - 22 AWG
Material:	Zink Druckguss
Länge:	107 mm
Breite:	15,9 mm
Höhe:	15,4 mm
Kabeldurchmesser:	6,0 - 9,5 mm

© 2024 by Delock. Alle hier aufgeführten Namen und Zeichen sind Eigentum des jeweiligen Herstellers. Druckfehler, Änderungen & Irrtümer vorbehalten.