Delock RJ45 Stecker zu LSA mit Knickschutztülle und Staubschutz Cat.6A werkzeugfrei

Kurzbeschreibung

Dieser RJ45 Stecker von Delock kann zum Anschluss von Netzwerkkabeln verwendet werden. Der Stecker lässt sich werkzeugfrei und zeitsparend an verschiedene Kabeltypen montieren.

Mit Knickschutztülle und Staubschutz
Die Knickschutztülle schützt das Kabelende am RJ45 Stecker vor Beschädigungen durch Abschürfungen und hohe Zugbelastungen. Mit der Staubschutzkappe wird der RJ45 Anschluss vor Verschmutzung geschützt.

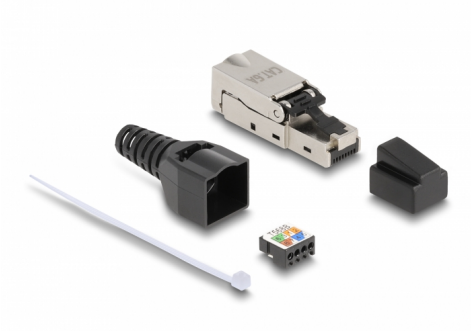

Artikel-Nr. 87061

EAN: 4043619870615

Ursprungsland: China

Verpackung: Wiederverschließbare Tüte

Spezifikation

- Anschlüsse:
  1 x RJ45 Stecker (8P/8C)
  1 x LSA (werkzeugfrei)
- Cat.6A Spezifikation
- Belegung nach TIA-568B
- Für Massiv- und Litzenleiter (26 - 22 AWG)
- Für Kabeldurchmesser von 6,0 - 9,5 mm
- Material: Zink Druckguss
- Maße (LxBxH): ca. 67,8 x 15,8 x 11,7 mm

Packungsinhalt

- RJ45 Stecker
- Einfädelhilfe
- Knickschutztülle
- Staubschutz

© 2024 by Delock. Alle hier aufgeführten Namen und Zeichen sind Eigentum des jeweiligen Herstellers. Druckfehler, Änderungen & Irrtümer vorbehalten.

- Kabelbinder

Abbildungen

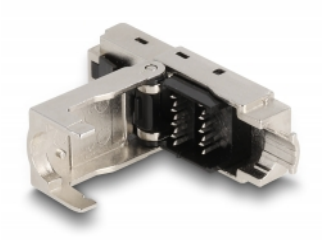

© 2024 by Delock. Alle hier aufgeführten Namen und Zeichen sind Eigentum des jeweiligen Herstellers. Druckfehler, Änderungen & Irrtümer vorbehalten.

Allgemein

Spezifikation:	Cat. 6A

Schnittstelle

Anschluss 1:	1 x RJ45 Stecker
Anschluss 2:	1 x LSA (werkzeugfrei)

Physikalische Eigenschaften

Leiterquerschnitt:	26 - 22 AWG
Material:	Zink Druckguss
Länge:	67,8 mm
Breite:	15,8 mm
Höhe:	11,7 mm
Kabeldurchmesser:	6,0 - 9,5 mm

© 2024 by Delock. Alle hier aufgeführten Namen und Zeichen sind Eigentum des jeweiligen Herstellers. Druckfehler, Änderungen & Irrtümer vorbehalten.