Delock Modulo Keystone RJ45 femmina per LSA Cat.8.1 senza utensili

Descrizione

Questo modulo Delock può essere usato per collegare un cavo di rete ed è adatto per un facile montaggio a scatto in vari supporti, come pannelli patch keystone, faceplate o scatole a montaggio in superficie.

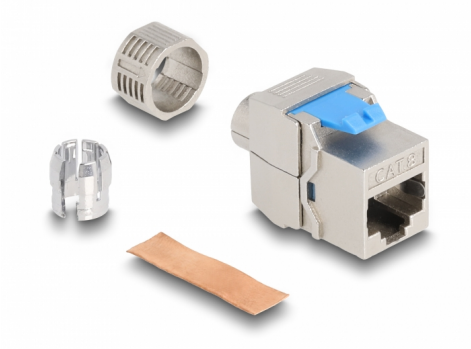

Articolo n. 87059

EAN: 4043619870592

Paese di origine: China

Pacchetto: Sacchetto in plastica con cerniera

Specifiche

- Connettori:
  1 x RJ45 femmina (8P/8C)
  1 x LSA (toolfree)
- Specifica Cat.8.1
- Schermato (STP)
- Piedinatura TIA-568A/B
- Per cavi rigidi o flessibili (23 - 22 AWG)
- Per cavi con un diametroa 8,5 mm
- Per porte keystone con 19,2 x 14,9 mm
- Materiale: zinco pressofuso
- Dimensioni (LxPxA): ca. 38,5 x 22,4 x 19,6 mm

Contenuto della confezione

- Modulo keystone
- Gestione cavi
- Pressacavo

© 2024 by Delock. Tutti i nomi e i simboli citati qui sono di proprietà dei rispettivi produttori. Salvo errori di stampa, modifiche ed errori.

- Striscia in rame

Immagini

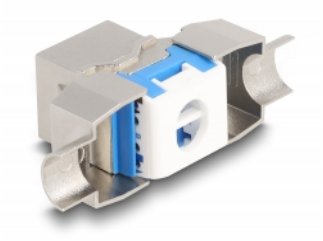

© 2024 by Delock. Tutti i nomi e i simboli citati qui sono di proprietà dei rispettivi produttori. Salvo errori di stampa, modifiche ed errori.

General

Specification:	Cat. 8.1

Interface

Connettore 1:	1 x RJ45 femmina
Connettore 2:	1 x LSA (toolfree)

Physical characteristics

Conductor gauge:	23 - 22 AWG
Material:	zinco pressofuso
Lunghezza:	38,5 mm
Width:	22,4 mm
Height:	19,6 mm
Diametro cavo:	8,5 mm

© 2024 by Delock. Tutti i nomi e i simboli citati qui sono di proprietà dei rispettivi produttori. Salvo errori di stampa, modifiche ed errori.