Delock Módulo Keystone RJ45 hembra a LSA Cat.8.1 sin herramientas

Descripción

Este módulo de Delock se puede utilizar para conectar un cable de red y es apto para un fácil montaje a presión en diversos soportes, como paneles de conexión Keystone, placas frontales o cajas de montaje en superficie.

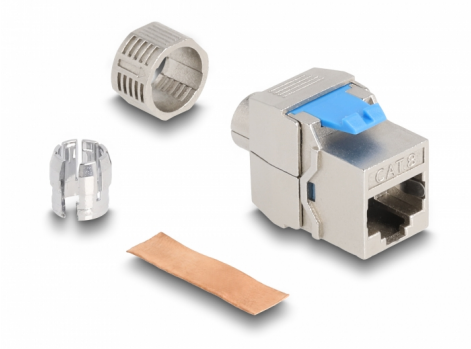

Número de elemento 87059

EAN: 4043619870592

Pais de origen: China

Paquete: Bolsa de plástico con cremallera

Especificación técnica

- Conectores:
  1 x RJ45 hembra (8P/8C)
  1 x LSA (sin herramientas)
- Especificación Cat.8.1
- Apantallado (STP)
- Disposición de contactos TIA-568A/B
- Para cable sólido o trenzado (23 - 22 AWG)
- Para diámetros de cable de hasta 8,5 mm
- Para puertos de conexiones con 19,2 x 14,9 mm
- Material: fundido a presión de cinc
- Dimensiones (LAxANxAL): aprox. 38,5 x 22,4 x 19,6 mm

Contenido del paquete

- Módulo de conexiones
- Administrador de cables
- Prensacables

© 2024 by Delock. Todos los nombres y símbolos aquí mencionados son propiedad de sus respectivos productores. Exceptuando errores, errores de impresión y cambios.

- Tira de cobre

Image

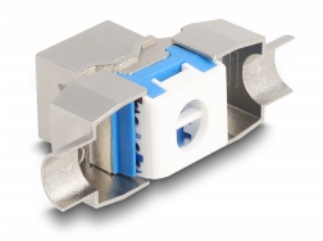

© 2024 by Delock. Todos los nombres y símbolos aquí mencionados son propiedad de sus respectivos productores. Exceptuando errores, errores de impresión y cambios.

General

Especificación técnica:	Cat. 8.1

Interface

Conector 1:	1 x RJ45 hembra
Conector 2 :	1 x LSA (sin herramientas)

Physical characteristics

Conductor gauge:	23 - 22 AWG
Material:	fundido a presión de cinc
Longitud:	38,5 mm
Width:	22,4 mm
Height:	19,6 mm
Diámetro del cable:	8,5 mm

© 2024 by Delock. Todos los nombres y símbolos aquí mencionados son propiedad de sus respectivos productores. Exceptuando errores, errores de impresión y cambios.