Delock Keystone Modul RJ45 Buchse zu LSA Cat.8.1 werkzeugfrei

Kurzbeschreibung

Dieses Modul von Delock kann zum Anschluss eines Netzwerkkabels verwendet werden und eignet sich zur einfachen Snap-In Montage in verschiedene Halterungen, wie z. B. Keystone Patchpanel, Dosen oder Gehäuse.

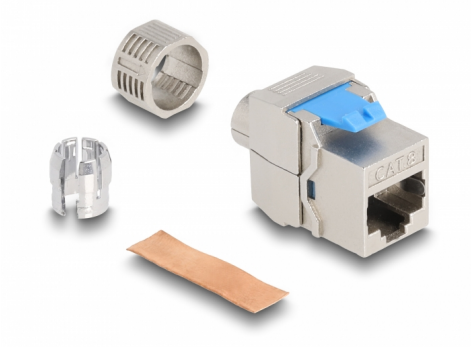

Artikel-Nr. 87059

EAN: 4043619870592

Ursprungsland: China

Verpackung: Wiederverschließbare Tüte

Spezifikation

- Anschlüsse:
  1 x RJ45 Buchse (8P/8C)
  1 x LSA (werkzeugfrei)
- Cat.8.1 Spezifikation
- Geschirmt (STP)
- Belegung nach TIA-568A/B
- Für Massiv- und Litzenleiter (23 - 22 AWG)
- Für Kabeldurchmesser bis 8,5 mm
- Zum Einbau in Keystone Halterungen mit 19,2 x 14,9 mm
- Material: Zink Druckguss
- Maße (LxBxH): ca. 38,5 x 22,4 x 19,6 mm

Packungsinhalt

- Keystone Modul
- Einfädelhilfe

© 2024 by Delock. Alle hier aufgeführten Namen und Zeichen sind Eigentum des jeweiligen Herstellers. Druckfehler, Änderungen & Irrtümer vorbehalten.

- Kabelverschraubung
- Kupferstreifen

Abbildungen

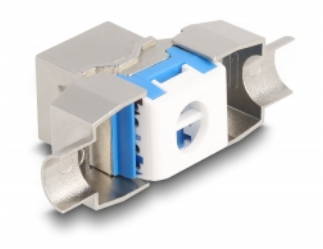

© 2024 by Delock. Alle hier aufgeführten Namen und Zeichen sind Eigentum des jeweiligen Herstellers. Druckfehler, Änderungen & Irrtümer vorbehalten.

Allgemein

Spezifikation:	Cat. 8.1

Schnittstelle

Anschluss 1:	1 x RJ45 Buchse
Anschluss 2:	1 x LSA (werkzeugfrei)

Physikalische Eigenschaften

Leiterquerschnitt:	23 - 22 AWG
Material:	Zink Druckguss
Länge:	38,5 mm
Breite:	22,4 mm
Höhe:	19,6 mm
Kabeldurchmesser:	8,5 mm

© 2024 by Delock. Alle hier aufgeführten Namen und Zeichen sind Eigentum des jeweiligen Herstellers. Druckfehler, Änderungen & Irrtümer vorbehalten.