Delock RJ45 mâle Cat.6 UTP sans outil

Description

Cette fiche RJ45 de Delock peut être utilisée pour connecter des câbles de réseau. L'installation de la fiche aux divers types de câble ne nécessite pas d'outil et économise du temps.

N° produit 86977

EAN: 4043619869770

Pays d´origine: China

Emballage: Sac polyvalent à fermeture éclair

Spécifications techniques

- Connecteur :
  1 x RJ45 mâle
- Acheminement de câble à 180°
- Non blindé (UTP)
- Spécification Cat.6
- Brochage TIA-568A/B
- Pour câble solide ou toron jusqu'à 0,644 mm (22 - 24 AWG)
- Pour des câbles de 6,0 à 8,5 mm de diamètre
- Dimensions (LxlxH) : env. 47,4 x 17,5 x 14,4 mm

Contenu de l’emballage

- Fiche RJ45

© 2024 by Delock. Tous les noms et images mentionnés ici sont la propriété de leur fabricant respectif.
Sous réserve d’erreurs et de modifications.

Image

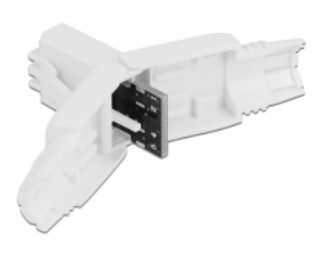

© 2024 by Delock. Tous les noms et images mentionnés ici sont la propriété de leur fabricant respectif.
Sous réserve d'erreurs et de modifications.

General

Suitable for conductor gauge:	22 - 24 AWG

Interface

Externe:	1 x RJ45 mâle
Interne:	1 x bloc LSA

Technical characteristics

Category:	Cat.6

Physical characteristics

Longueur:	47.4 mm
Width:	17,5 mm
Height:	14,4 mm

© 2024 by Delock. Tous les noms et images mentionnés ici sont la propriété de leur fabricant respectif.
Sous réserve d'erreurs et de modifications.