Delock Accoppiatore per fibra ottica E2000 Simplex femmina per Simplex femmina Monomodale blu

Descrizione

Con questo accoppiamento E2000 Simplex Delock, due connettori maschio in fibra ottica possono essere facilmente collegati tra loro. L'accoppiatore consente una connessione diretta al cavo in fibra ottica ed è adatto a un semplice montaggio in scatole o armadi di connessione in fibra ottica.

Protezione con copertura antipolvere
L'accoppiamento è dotato di un apposito cappuccio per proteggere il manicotto dalla polvere e mantenerlo pulito.

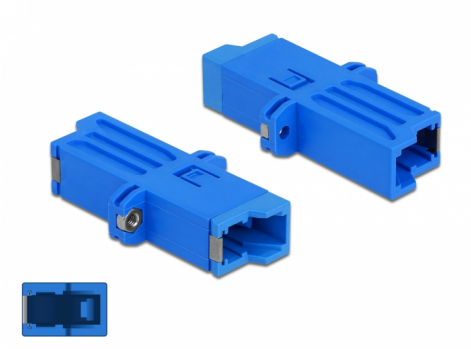

Articolo n. 86945

EAN: 4043619869459

Paese di origine: China

Pacchetto: Sacchetto in plastica con cerniera

Specifiche

- Connettori:
  1 x E2000 Simplex femmina >
  1 x E2000 Simplex femmina
- Per fibra singlemode
- Manicotto in ceramica
- Con coperchio antipolvere
- Montaggio tramite viti
- Materiale: plastica
- Colore: blu
- Dimensioni (LxPxA): ca. 41,9 x 22,0 x 8,9 mm

Requisiti di sistema

- Una porta E2000 Simplex femmina libera

© 2024 by Delock. Tutti i nomi e i simboli citati qui sono di proprietà dei rispettivi produttori. Salvo errori di stampa, modifiche ed errori.

Contenuto della confezione

- Accoppiatore in fibra ottica

Immagini

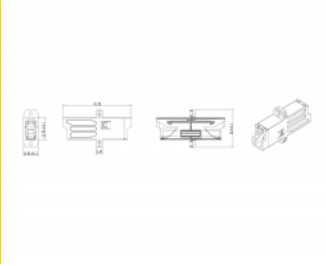

© 2024 by Delock. Tutti i nomi e i simboli citati qui sono di proprietà dei rispettivi produttori. Salvo errori di stampa, modifiche ed errori.

Interface

Connettore 1:	1 x E2000 Simplex femmina
Connettore 2:	1 x E2000 Simplex femmina

Physical characteristics

Material:	Plastica
Lunghezza:	41,9 mm
Width:	22,0 mm
Height:	8,9 mm
Colour:	blu

© 2024 by Delock. Tutti i nomi e i simboli citati qui sono di proprietà dei rispettivi produttori. Salvo errori di stampa, modifiche ed errori.