Delock Acoplador de fibra óptica para PCB SC Simplex hembra a SC Simplex hembra monomodo azul

Descripción

Este acoplador SC Simplex de Delock puede acoplarse a una PCB y conectarse a conectores de fibra óptica. El acoplador permite una conexión directa al cable de fibra óptica.

Protección por cubierta antipolvo
El acoplamiento está equipado con una tapa adecuada para proteger la manga del polvo y mantenerla limpia.

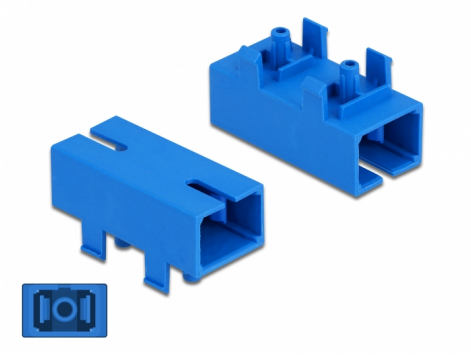

Número de elemento 86943

EAN: 4043619869435

Pais de origen: China

Paquete: Bolsa de plástico con cremallera

Especificación técnica

- Conectores:
  1 x SC Simplex hembra >
  1 x SC Simplex hembra
- Para fibra monomodo
- Manga de cerámica
- Con tapa para el polvo
- Montaje en PCB
- Material: plástico
- Color: azul
- Dimensiones (LAxANxAL): aprox. 27,4 x 14,6 x 12,8 mm

Requisitos del sistema

- Puerto macho SC Simplex disponible
- Placa adecuada para montar el acoplador de fibra óptica

© 2024 by Delock. Todos los nombres y símbolos aquí mencionados son propiedad de sus respectivos productores. Exceptuando errores, errores de impresión y cambios.

Contenido del paquete

- Acoplador de fibra óptica

Image

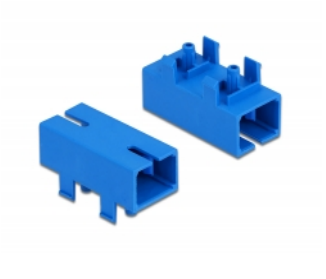
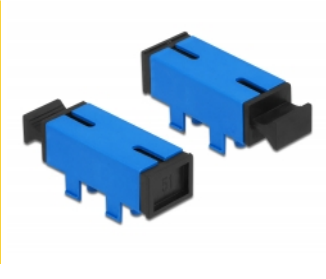
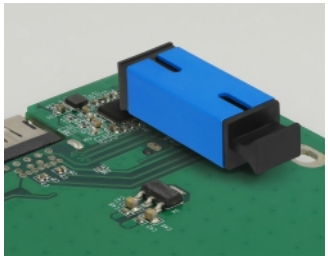
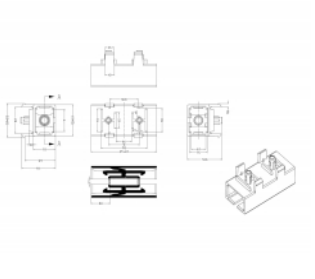

© 2024 by Delock. Todos los nombres y símbolos aquí mencionados son propiedad de sus respectivos productores. Exceptuando errores, errores de impresión y cambios.

Interface

Conector 1:	1 x SC Simplex hembra
Conector 2 :	1 x SC Simplex hembra

Physical characteristics

Material:	Plástico
Longitud:	27.4 mm
Width:	14,6 mm
Height:	12,8 mm
Color:	azul

© 2024 by Delock. Todos los nombres y símbolos aquí mencionados son propiedad de sus respectivos productores. Exceptuando errores, errores de impresión y cambios.