Delock RJ45 macho Cat.6A STP sin herramientas

Descripción

Este conector RJ45 de Delock se puede utilizar para conectar cables de red. La instalación del enchufe a varios tipos de cable se realiza sin herramientas y ahorra tiempo.

Número de elemento 86927

EAN: 4043619869275

Pais de origen: China

Paquete: Bolsa de plástico con cremallera

Especificación técnica

- Conectores:
  1 x RJ45 macho
  1 x Bloque LSA
- Enrutamiento de cables de 180°
- Apantallado (STP)
- Especificación Cat.6A
- Disposición de contactos TIA-568A/B
- Para cable sólido o trenzado de hasta 0,644 mm (22 - 24 AWG)
- Para diámetros de cable de 6,0 - 8,5 mm
- Material: fundido a presión de cinc
- Dimensiones (LAxANxAL): aprox. 42,2 x 14,4 x 14,4 mm

Contenido del paquete

- Enchufe RJ45

© 2024 by Delock. Todos los nombres y símbolos aquí mencionados son propiedad de sus respectivos productores. Exceptuando errores, errores de impresión y cambios.

Image

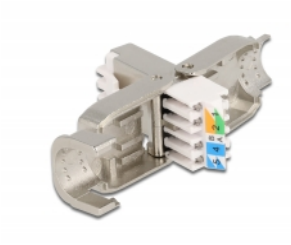

© 2024 by Delock. Todos los nombres y símbolos aquí mencionados son propiedad de sus respectivos productores. Exceptuando errores, errores de impresión y cambios.

General

Suitable for conductor gauge:	22 - 24 AWG

Interface

Externo:	1 x RJ45 macho
Interno:	1 x Bloque LSA

Technical characteristics

Category:	Cat.6A

Physical characteristics

Longitud:	42.2 mm
Width:	14,4 mm
Height:	14,4 mm

© 2024 by Delock. Todos los nombres y símbolos aquí mencionados son propiedad de sus respectivos productores. Exceptuando errores, errores de impresión y cambios.