Delock Módulo Keystone IEC hembra > F hembra noir

Descripción

Este módulo de Delock se puede utilizar para conectar cables de antena. Con sus dimensiones estandarizadas se puede utilizar para una instalación de encaje sencilla en, por ejemplo, un panel de conexiones, una placa frontal o una caja de instalación en superficie.

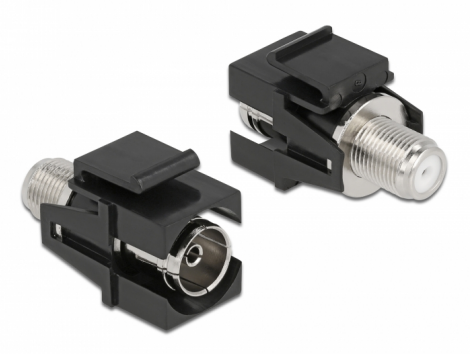

Número de elemento 86855

EAN: 4043619868551

Pais de origen: China

Paquete: Bolsa de plástico con cremallera

Especificación técnica

- Conectores:
  externo: 1 x IEC 60169-2 (coaxial) hembra
  interno: 1 x F hembra
- Montaje empotrado en el panel frontal
- Impedancia: 75 ohmios
- Color: negro
- Para puertos de conexiones con 19,2 x 14,9 mm
- Dimensiones (LAxANxAL): aprox. 34,0 x 21,0 x 16,8 mm

Contenido del paquete

- Módulo de conexiones

© 2024 by Delock. Todos los nombres y símbolos aquí mencionados son propiedad de sus respectivos productores. Exceptuando errores, errores de impresión y cambios.

General

Mounting type:	Módulo de conexiones

Interface

Externo:	IEC hembra
Interno:	1 x F hembra

Physical characteristics

Longitud:	34 mm
Width:	21 mm
Height:	16,8 mm
Color:	negro

© 2024 by Delock. Todos los nombres y símbolos aquí mencionados son propiedad de sus respectivos productores. Exceptuando errores, errores de impresión y cambios.