Delock Support Keystone pour boîtiers 4 pièces rouge

Description

Ce support Keystone de Delock peut être monté dans des boîtiers. Avec ses dimensions normalisées, il convient au montage facile par encliquetage d'un module Keystone.

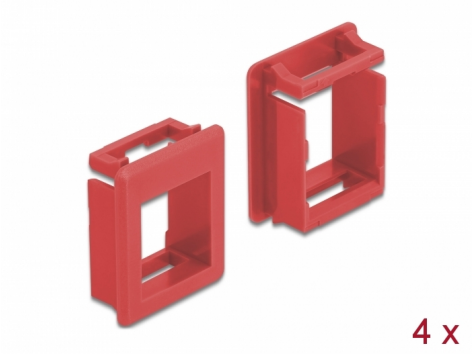

N° produit 86762

EAN: 4043619867622

Pays d´origine: Taiwan, Republic of China

Emballage: Sac polyvalent à fermeture éclair

Spécifications techniques

- Un port Keystone 19,2 x 14,9 mm
- Découpe du panneau (LxH) : env. 24,1 x 16,8 mm
- Matériaux : plastique
- Couleur : rouge
- Dimensions (LxlxH) : env. 25,6 x 22,0 x 9,6 mm

Contenu de l’emballage

- 4 x supports Keystone

© 2024 by Delock. Tous les noms et images mentionnés ici sont la propriété de leur fabricant respectif.
Sous réserve d’erreurs et de modifications.

General

Mounting type:	Module Keystone

Physical characteristics

Boitier couleur:	rouge
Matériau du boîtier :	Plastique
Longueur:	25,6 mm
Width:	22,0 mm
Height:	9,6 mm

© 2024 by Delock. Tous les noms et images mentionnés ici sont la propriété de leur fabricant respectif.
Sous réserve d'erreurs et de modifications.