Delock Modulo Keystone RCA femmina > RCA femmina giallo / nero

Descrizione

Questo modulo Delock può essere utilizzato per estendere ad esempio un cavo stereo. Con le sue dimensioni standardizzate può essere utilizzato per un facile montaggio a incastro, ad esempio un pannello patch keystone, una piastra anteriore o una scatola di montaggio in superficie.

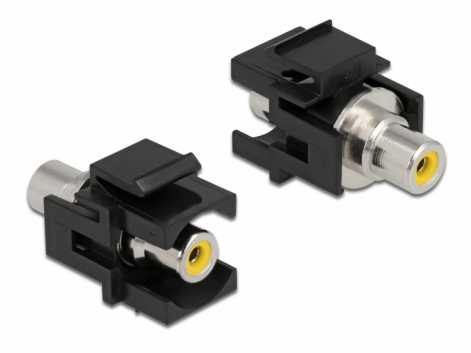

Articolo n. 86740

EAN: 4043619867400

Paese di origine: Taiwan, Republic of China

Pacchetto: Sacchetto in plastica con cerniera

Specifiche

- Connettori:
  1 x RCA femmina >
  1 x RCA femmina
- Marcatura: giallo
- Montaggio a incasso del pannello frontale
- Per porte keystone con 19,2 x 14,9 mm
- Custodia colore: nero
- Dimensioni (LxPxA): ca. 33,2 x 18,0 x 22,3 mm

Contenuto della confezione

- Modulo keystone

© 2024 by Delock. Tutti i nomi e i simboli citati qui sono di proprietà dei rispettivi produttori. Salvo errori di stampa, modifiche ed errori.

General

Mounting type:	Modulo keystone

Interface

External:	1 x RCA femmina
Internal:	1 x RCA femmina

Physical characteristics

Custodia colore:	nero
Lunghezza:	33.2 mm
Width:	18,0 mm
Height:	22,3 mm
Colour:	giallo

© 2024 by Delock. Tutti i nomi e i simboli citati qui sono di proprietà dei rispettivi produttori. Salvo errori di stampa, modifiche ed errori.