Delock Ochrana proti namáhání pro zástrčkový konektor RJ45, modrý, 20 ks

Popis

Tato ochrana proti namáhání značky Delock chrání konec kabelu zástrčkového konektoru RJ45 před poškozením nebo odřením a zabraňuje silnému namáhání kabelu v tahu.

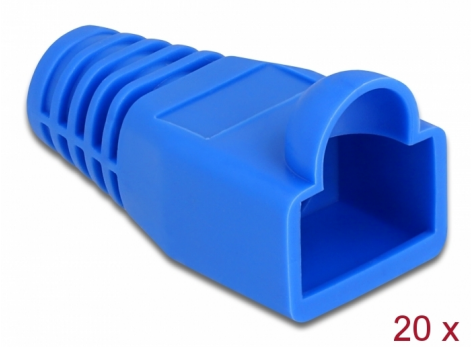

Číslo produktu 86728

EAN: 4043619867288

Země původu: China

Balení: Plastová taška se zipem

Specifikace

- Ochrana proti namáhání pro zástrčku RJ45
- Průměr kabelu: cca. 6 mm
- Materiál: PVC
- Barva: modrý
- Rozměry (DxŠxV): cca. 28 x 15 x 14 mm

Obsah balení

- 20 x ochran proti namáhání

© 2024 by Delock. Všechny názvy a symboly zde uvedené jsou vlastnictvím výrobce.
Tiskové chyby, změny a chyby v datech vyhrazeny.

Příslušenství

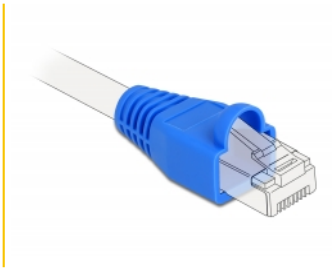

© 2024 by Delock. Všechny názvy a symboly zde uvedené jsou vlastnictvím výrobce.
Tiskové chyby, změny a chyby v datech vyhrazeny.

Physical characteristics

Materiál:	PVC
Délka:	28 mm
Width:	15 mm
Height:	14 mm
Barva:	modrý
Průměr kabelu:	6 mm

© 2024 by Delock. Všechny názvy a symboly zde uvedené jsou vlastnictvím výrobce.
Tiskové chyby, změny a chyby v datech vyhrazeny.