Delock RJ45 maschio Cat.6A STP senza attrezzi

Descrizione

Questo plug RJ45 Delock può essere utilizzato per collegare i cavi di rete. L'installazione del plug su vari tipi di cavo non richiede attrezzi e consente di risparmiare tempo.

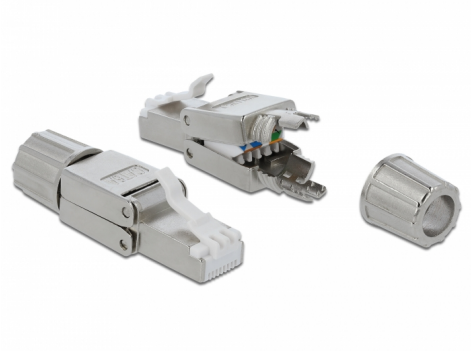

Articolo n. 86477

EAN: 4043619864775

Paese di origine: China

Pacchetto: Sacchetto in plastica con cerniera

Specifiche

- Connettore: 1 x RJ45 maschio
- Disposizione dei cavi 180°
- Schermato (STP)
- Specifica Cat.6A
- Portacavo avvitabile
- Piedinatura TIA-568A/B
- Per cavi rigidi o flessibili fino a 0,644 mm (22 - 24 AWG)
- Per cavi con un diametro da 6,0 - 8,5 mm
- Dimensioni (LxPxA): ca. 49,0 x 14,5 x 14,1 mm

Contenuto della confezione

- Plug RJ45

© 2024 by Delock. Tutti i nomi e i simboli citati qui sono di proprietà dei rispettivi produttori. Salvo errori di stampa, modifiche ed errori.

Immagini

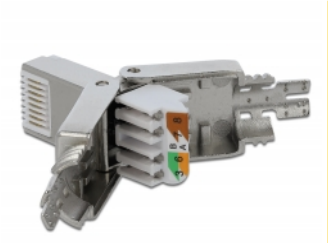

© 2024 by Delock. Tutti i nomi e i simboli citati qui sono di proprietà dei rispettivi produttori. Salvo errori di stampa, modifiche ed errori.

General

Suitable for conductor gauge:	22 - 24 AWG

Interface

External:	1 x RJ45 maschio
Internal:	1 x blocco LSA

Technical characteristics

Category:	Cat.6A

Physical characteristics

Lunghezza:	49 mm
Width:	14,5 mm
Height:	14,1 mm

© 2024 by Delock. Tutti i nomi e i simboli citati qui sono di proprietà dei rispettivi produttori. Salvo errori di stampa, modifiche ed errori.